Rittal – Das System.

Schneller – besser – überall.

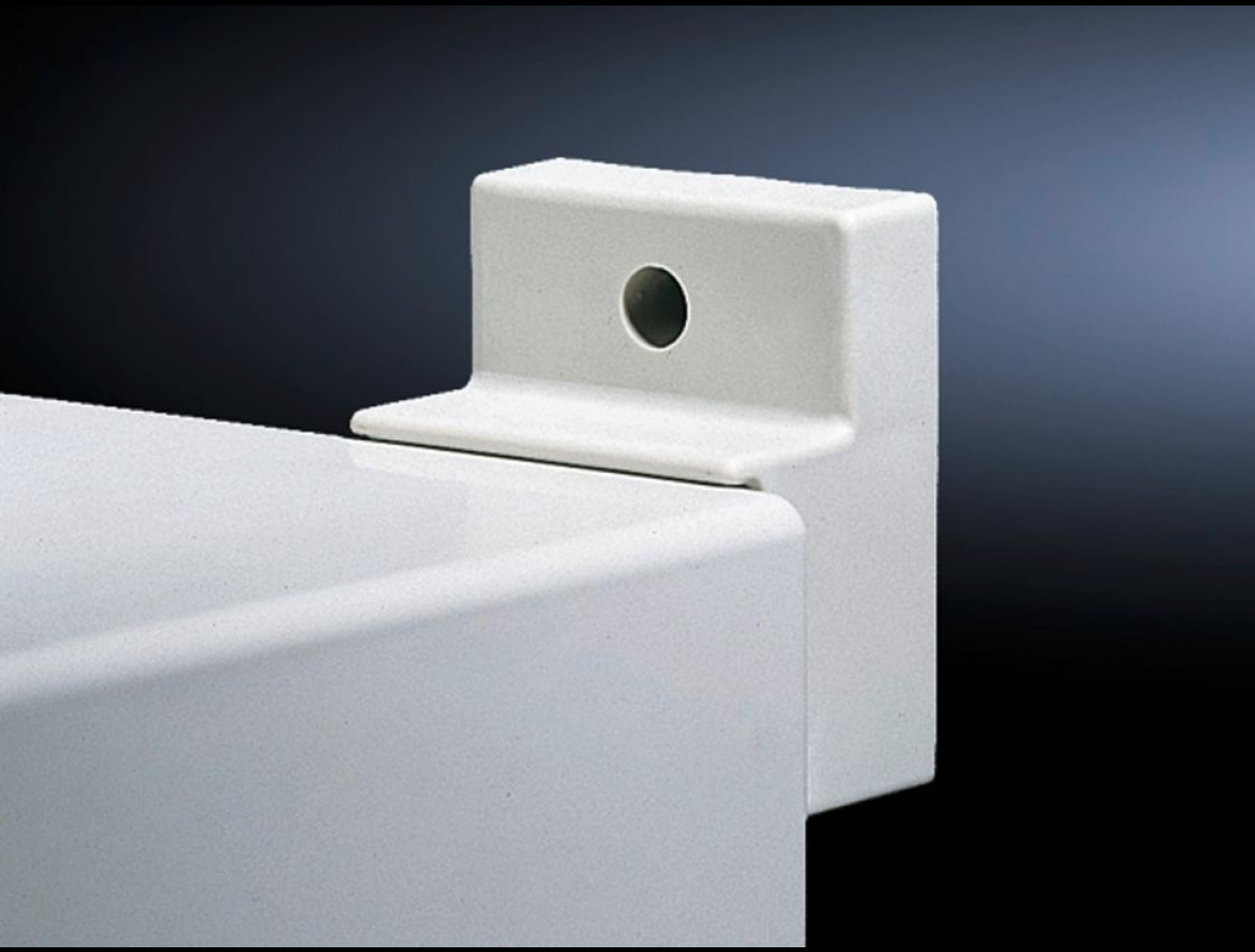

# KS 1483.010

# Wandbefestigungshalter

Stand: 17.12.2025 (Quelle: rittal.com/at-de)

SCHALTSCHRÄNKE STROMVERTEILUNG KLIMATISIERUNG IT-INFRASTRUKTUR SOFTWARE & SERVICE

FRIEDHELM LOH GROUP

# KS 1483.010 - Wandbefestigungshalter für KS

Zur Befestigung am Gehäuse von außen. Wandabstand 30 mm.

## Eigenschaften

| | |
|---|---|
| Artikel-Nr. | KS 1483.010 |
| Produktbeschreibung | Zur Befestigung an der Wand nur von der Gehäuseaußenseite aus möglich. |
| Material | Glasfaserverstärktes Polyamid |
| Farbe | Ähnlich RAL 7035 |
| Lieferumfang | Inkl. Befestigungsmaterial zur Montage am Gehäuse |
| Einbaumöglichkeiten | Zur Befestigung am Gehäuse von außen |
| Passend für | Gehäusetyp: KS |
| Verpackungseinheit | 4 Stück |
| Nettogewicht | 0.16 |
| Bruttogewicht | 0.228 |
| Zolltarifnummer | 73269098 |
| EAN | 4028177526808 |
| E-Number Sweden | E3465036 |
| ETIM 9 | EC002625 |
| ETIM 8 | EC002625 |
| ECLASS 8.0 | 27189234 |