Rittal – Das System.

Schneller – besser – überall.

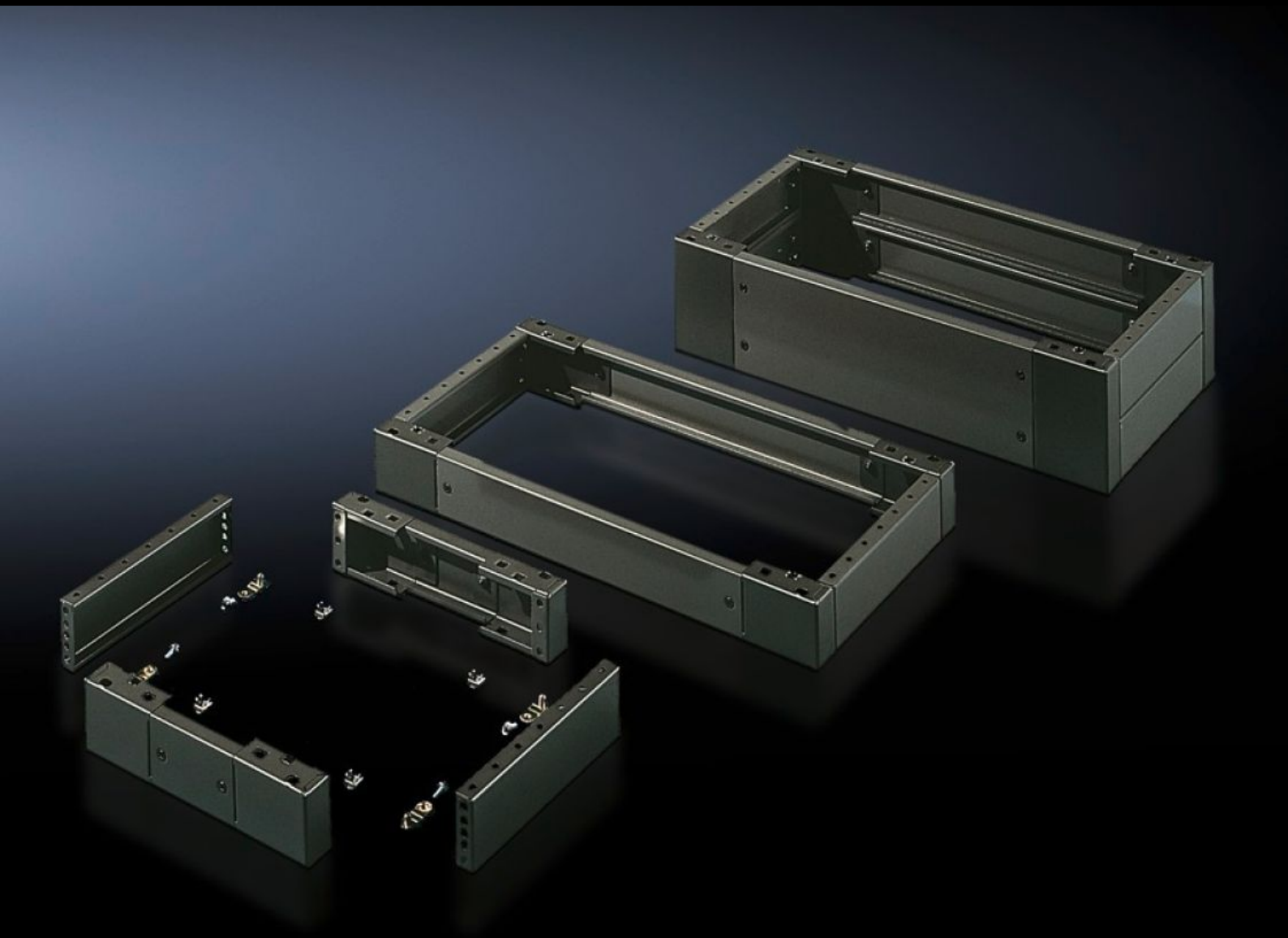

SO 2802.200

Sockel, komplett

Stand: 08.12.2025 (Quelle: rittal.com/at-de)

SCHALTSCHRÄNKE STROMVERTEILUNG KLIMATISIERUNG IT-INFRASTRUKTUR SOFTWARE & SERVICE

FRIEDHELM LOH GROUP

SO 2802.200 - Sockel, komplett Stahlblech, für AE, Universalpulte TP

Blenden vorne und hinten mit montierten Eckstücken und Blenden seitlich.

Eigenschaften

Artikel-Nr.	SO 2802.200
Produktbeschreibung	Blenden vorne und hinten mit montierten Eckstücken und Blenden seitlich.
Material	Stahlblech
Oberfläche	Lackiert
Farbe	RAL 7022
Lieferumfang	4 Eckstücke 2 Blenden vorne/hinten 2 Blenden, seitlich Inkl. Befestigungsmaterial zur Montage am Schrank 1 Blende vorne/hinten à 200 mm 2 Blenden vorne/hinten à 100 mm 4 Blenden seitlich à 100 mm
Abmessung	Höhe: 200 mm Tiefe: 279 mm
Passend für	Gehäusetyp: AE Breite: = 1.000 mm Tiefe: = 300 mm
Verpackungseinheit	1 Stück
Nettogewicht	11.388
Bruttogewicht	12.26
Zolltarifnummer	94039910
EAN	4028177032552
ETIM 9	EC000721
ETIM 8	EC000721

Eigenschaften

ECLASS 8.0	27182003