Rittal – Das System.

Schneller – besser – überall.

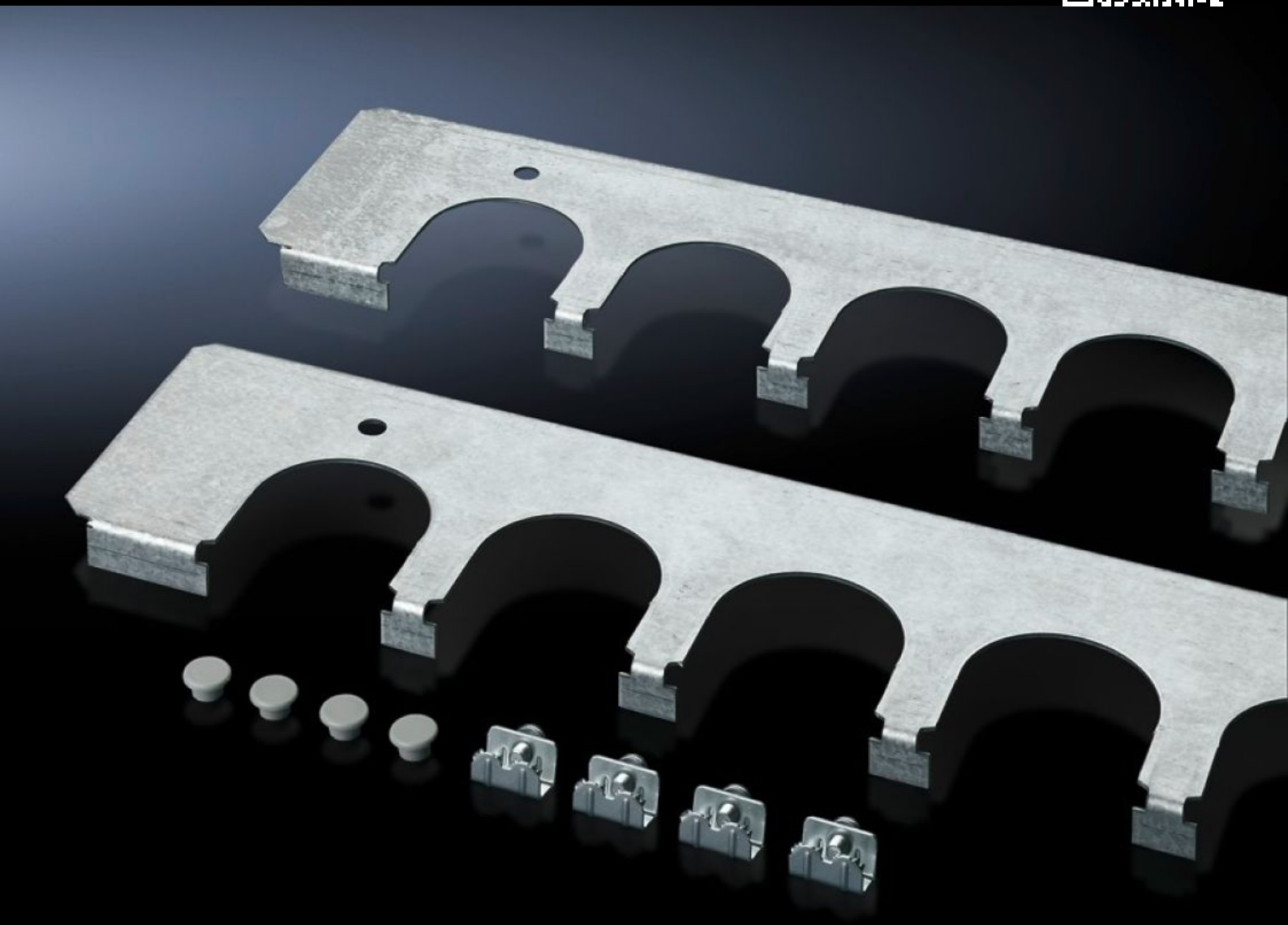

SZ 5001.237
Kabeleinführungsbleche

Stand: 23.11.2026 (Quelle: www.rittal.com/at-de)

SZ 5001.237 - Kabeleinführungsbleche zum Einbau in TP Top-Pult-System

Eine sichere Kabeleinführung in Verbindung mit Kabelführungstüllen, Steckerdurchführungstüllen. Wird anstelle der serienmäßigen Bodenbleche montiert.

Eigenschaften

Artikel-Nr.	SZ 5001.237
Produktbeschreibung	Eine sichere Kabeleinführung in Verbindung mit Kabelführungstüllen, Steckerdurchführungstüllen. Wird anstelle der serienmäßigen Bodenbleche montiert.
Material	Stahlblech
Oberfläche	Verzinkt
Lieferumfang	Inkl. Befestigungsmaterial
Passend für	Gehäusetyp: TP: = 1.600 mm
Verpackungseinheit	1 Stück
Nettogewicht	0,839 kg
Bruttogewicht	0,84 kg
Zolltarifnummer	73269098
ETIM 9	EC002620
ETIM 8	EC002620
ECLASS 8.0	27189261
Produktbeschreibung	CM Kabeleinführungsblech, für CM, TopPult-System, für B: 1600 mm

© Rittal 2026