Rittal – Das System.

Schneller – besser – überall.

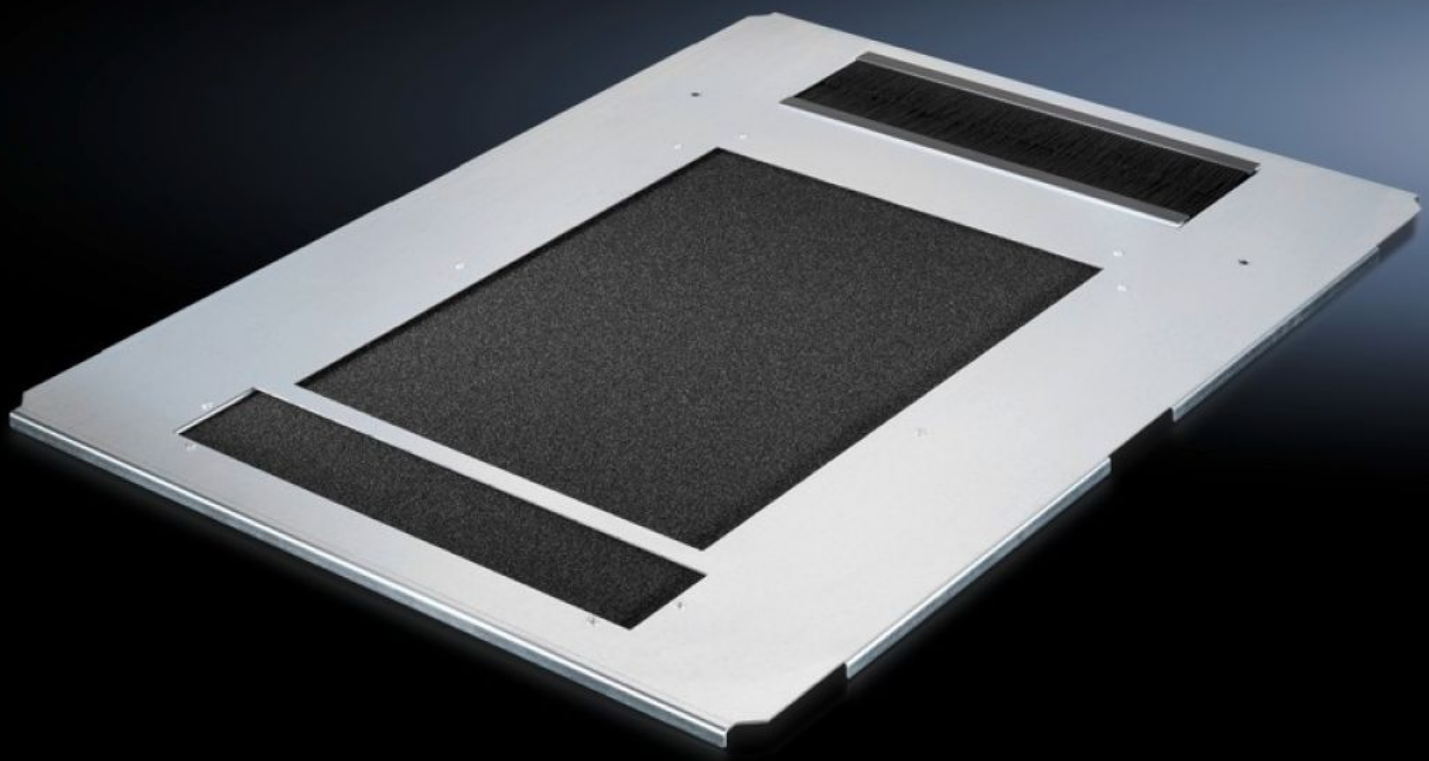

DK 7825.680

Bodenblech, einteilig, belüftet

Stand: 11.06.2025 (Quelle: rittal.com/at-de)

SCHALTSCHRÄNKE STROMVERTEILUNG KLIMATISIERUNG IT-INFRASTRUKTUR SOFTWARE & SERVICE

FRIEDHELM LOH GROUP

DK 7825.680 - Bodenblech, einteilig, belüftet für DK-TS

Bodenblech, einteilig belüftet, für TS, mit Lochungen zur Belüftung, Ausschnitt zur Kabeleinführung hinten, mit Bürstenleiste.

Eigenschaften

Best.-Nr.	DK 7825.680
Produktbeschreibung	Mit Lochungen zur Belüftung und Ausschnitt zur Kabeleinführung hinten, mit Bürstenleiste abgedeckt.
Material	Stahlblech
Oberfläche	Verzinkt
Lieferumfang	Inkl. Befestigungsmaterial
Passend für	Gehäusetyp: TS 8 Breite: 600 mm Tiefe: 800 mm
Verpackungseinheit	1 Stück
Nettogewicht	3.8
Bruttogewicht	4
Zolltarifnummer	73269098
EAN	4028177234376
ECLASS 8.0	27189261

Ausschreibungstext

Bodenblech, belüftet, mit Bürstenleiste für
TS / FR(i)

Bodenblech, belüftet, mit Bürstenleiste zur
Kabeleinführung für TS. Die großflächige Perforation
des Bodenblechs ermöglich die Luftführung zu den
Einbaukomponenten von unten. Das Bodenblech verfügt

rückseitig über eine Öffnung zur Einführung von Kabeln in den Schrank. Die Öffnung verfügt über eine Bürstenleiste und läuft zur Außenseite offen aus. Hierdurch lässt sich das Blech auch bei bereits existierender Vorinstallation jederzeit zur einfacheren Montage während der Installationsarbeiten entnehmen.
Material: Stahlblech, verzinkt, chromatiert
Abmessungen (B x H): 600 mm x 800 mm