Rittal – Das System.

Schneller – besser – überall.

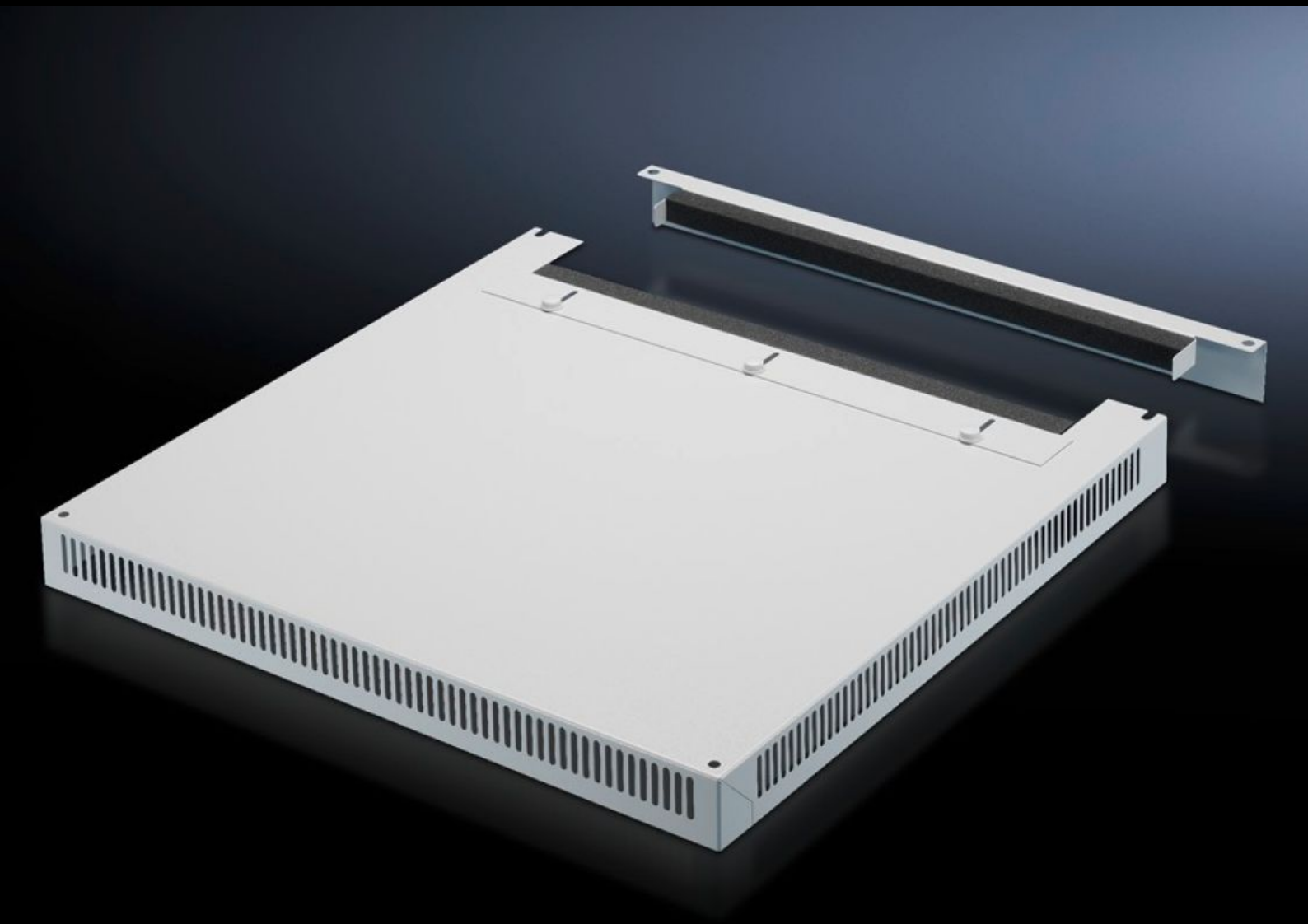

DK 7826.689

Dachblech, belüftet

Stand: 16.08.2025 (Quelle: rittal.com/at-de)

SCHALTSCHRÄNKE STROMVERTEILUNG KLIMATISIERUNG IT-INFRASTRUKTUR SOFTWARE & SERVICE

FRIEDHELM LOH GROUP

DK 7826.689 - Dachblech, belüftet für TS, TS IT

Zum Austausch gegen das Seriendach, mit und ohne Kabeleinführung.

Eigenschaften

Artikel-Nr.	DK 7826.689
Ausführung	Zweiteilig mit Kabeleinführung
Produktbeschreibung	Zum Austausch gegen das Seriendach. 72 mm hohes Dachblech, umlaufend Lüftungsschlitze, Klemmprofil zur Kabeleinführung. Die zweigeteilte Ausführung mit Kabeleinführung ermöglicht die bequeme Nachrüstung.
Material	Stahlblech
Farbe	RAL 7035
Passend für	Gehäusetyp: TS TS IT Breite: 600 mm Tiefe: 800 mm
Verpackungseinheit	1 Stück
Nettogewicht	8.737
Bruttogewicht	9.197
Zolltarifnummer	94039910
EAN	4028177345393
ETIM 9	EC000744
ECLASS 8.0	27182405

Ausschreibungstext

Dachblech, belüftet, für TS, TS IT
für BxT 600x800 mm
zweiteilig

Material: Stahlblech, lackiert, RAL 7035

Abmessungen (B x H x T): 600 mm x 0 mm x 800 mm