Rittal – Das System.

Schneller – besser – überall.

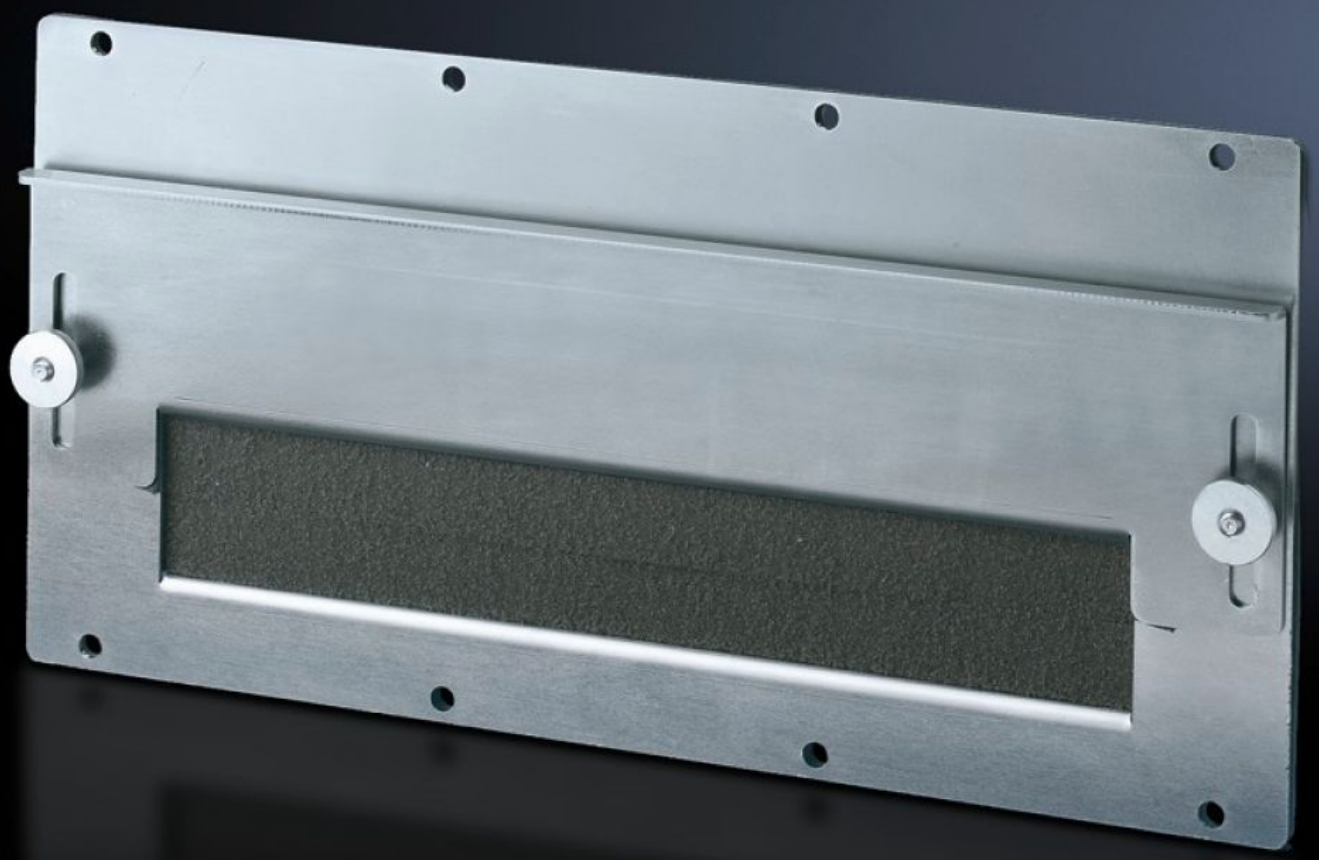

SZ 8609.170
Modulplatten

Stand: 08.12.2025 (Quelle: rittal.com/at-de)

SCHALTSCHRÄNKE STROMVERTEILUNG KLIMATISIERUNG IT-INFRASTRUKTUR SOFTWARE & SERVICE

FRIEDHELM LOH GROUP

SZ 8609.170 - Modulplatten für Kabeldurchführung

Zum Durchführen von vorkonfektionierten Kabeln. Durch verstellbaren Winkel mit eingesetztem, elastischen Klemmprofil wird eine dichte und feste Führung erzielt. Feststehender Winkel, gelocht, für Kabelabfangung.

Eigenschaften

Artikel-Nr.	SZ 8609.170
Ausführung	für Kabeldurchführung
Produktbeschreibung	Zum Durchführen von vorkonfektionierten Kabeln. Durch verstellbaren Winkel mit eingesetztem, elastischen Klemmprofil wird eine dichte und feste Führung erzielt. Feststehender Winkel, gelocht, für Kabelabfangung.
Material	Stahlblech, 2 mm
Oberfläche	Verzinkt
Lieferumfang	Inkl. Dichtung und Befestigungsmaterial
Verpackungseinheit	1 Stück
Nettogewicht	1.4
Bruttogewicht	1.491
PCF/VE (Cradle-to-Gate)	5,7 kg CO2 eq (Cat B)
Hinweis zur PCF-Klasse	Kategorie B: PCF-Wert (Cradle-to-Gate) auf Basis des Produktgewichts näherungsweise berechnet und selbst deklariert
Zolltarifnummer	83024200
EAN	4028177211797
ETIM 9	EC000211
ECLASS 8.0	27142421