Rittal – Das System.

Schneller – besser – überall.

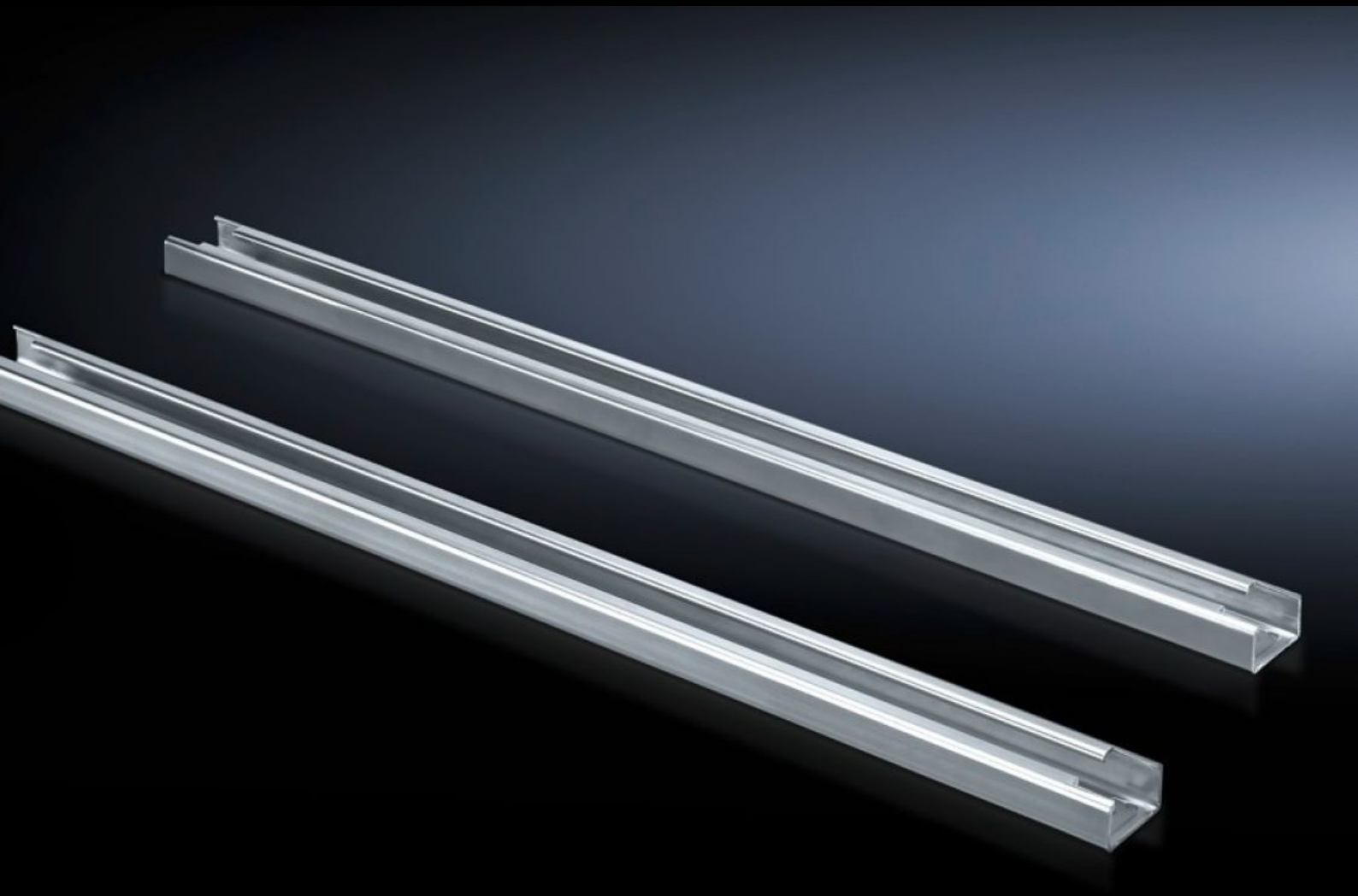

SV 9683.312

Leistungsschalter-Tragschiene

Stand: 09.12.2025 (Quelle: rittal.com/at-de)

SCHALTSCHRÄNKE STROMVERTEILUNG KLIMATISIERUNG IT-INFRASTRUKTUR SOFTWARE & SERVICE

FRIEDHELM LOH GROUP

SV 9683.312 - Leistungsschalter-Tragschiene

Zum Aufbau von offenen Leistungsschaltern (ACB) in Funktionsräumen.

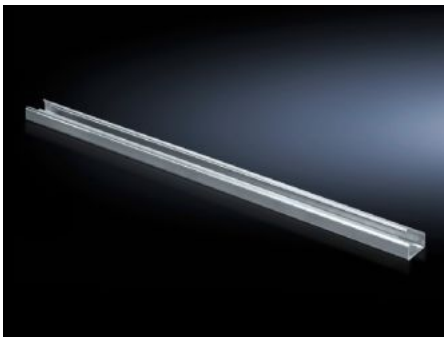

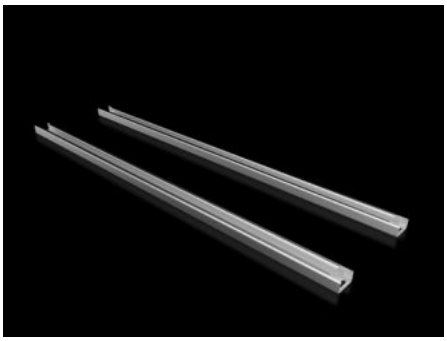

Eigenschaften

Artikel-Nr.	SV 9683.312
Produktbeschreibung	Zum Aufbau von offenen Leistungsschaltern (ACB) in Funktionsräumen.
Material	Stahlblech, 2,5 mm
Oberfläche	Verzinkt
Lieferumfang	Inkl. Befestigungsmaterial
Länge	1 096 mm
Abmessung	Länge: 1.096 mm
Passend für	Breite: = 1.200 mm
Verpackungseinheit	2 Stück
Nettogewicht	5.56
Bruttogewicht	5.76
PCF/VE (Cradle-to-Gate)	21,9 kg CO2 eq (Cat B)
Hinweis zur PCF-Klasse	Kategorie B: PCF-Wert (Cradle-to-Gate) auf Basis des Produktgewichts näherungsweise berechnet und selbst deklariert
Zolltarifnummer	73269098
EAN	4028177937550
ETIM 9	EC002936

Eigenschaften

ECLASS 8.0	27400613

Approbationen

Erklärungen	Konformitätserklärung UK