Rittal – The System.

Faster – better – everywhere.

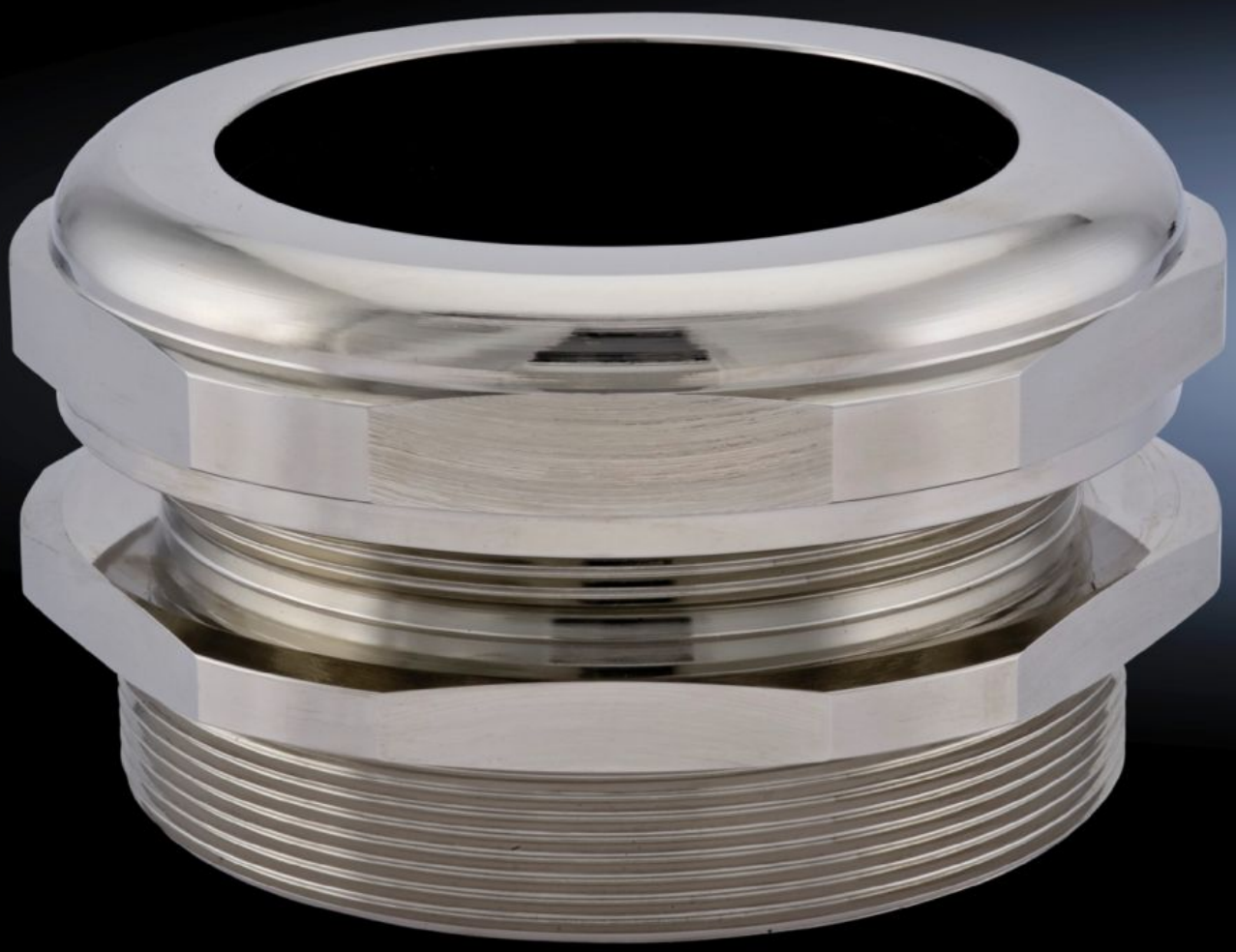

SZ 1.106.9000.50

HSK-XL

État: 27.08.2025 (La source: rittal.com/be-fr)

ENCLOSURES POWER DISTRIBUTION CLIMATE CONTROL IT INFRASTRUCTURE SOFTWARE & SERVICES

FRIEDHELM LOH GROUP

SZ 1.106.9000.50 - HSK-XL

Presse-étoupes en laiton pour les plages de serrage les plus grandes.

Caractéristiques

Référence	SZ 1.106.9000.50
Modèle	droit
Description produit	Presse-étoupes en laiton pour les plages de serrage les plus grandes.
Matériau	Laiton O-Ring: NBR
Couleur	Autres
Indice de protection IP selon la norme CEI 60 529	IP 68
Pas de filetage	2 mm
Largeur de clé	100 mm
Pour zone EX gaz	sans
Dimensions	Longueur du filetage: 15 mm
Plage de température de fonctionnement	-40 °C...100 °C
Longueur du filetage	15 mm
Unité d'emballage	1 p.
Poids net	1.1
Poids brut	1.101
Numéro du tarif douanier	85389099
EAN	4033878406045
ECLASS 8.0	27149109