Rittal – The System.

Faster – better – everywhere.

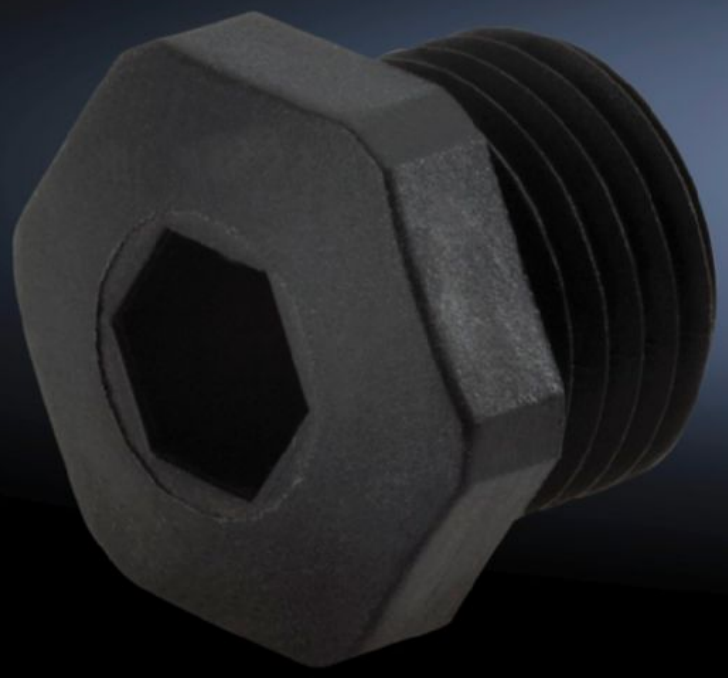

SZ 1.255.2101.11

V-NE

État: 15.11.2025 (La source: rittal.com/be-fr)

ENCLOSURES POWER DISTRIBUTION CLIMATE CONTROL IT INFRASTRUCTURE SOFTWARE & SERVICES

FRIEDHELM LOH GROUP

SZ 1.255.2101.11 - V-NE

Bouchons d'arrêt en plastique pour trous de réserve. Montage par clé de serrage ou clé allen.

Caractéristiques

Référence	SZ 1.255.2101.11
Description produit	Bouchons d'arrêt en plastique pour trous de réserve. Montage par clé de serrage ou clé allen.
Matériau	O-Ring: NBR
Indice de protection IP selon la norme CEI 60 529	IP 54
Type de filetage	PG
Plage de température de fonctionnement	-20 °C...80 °C
Unité d'emballage	100 p.
Numéro du tarif douanier	39269097
EAN	4033878414453
ECLASS 8.0	27149110