Rittal – The System.

Faster – better – everywhere.

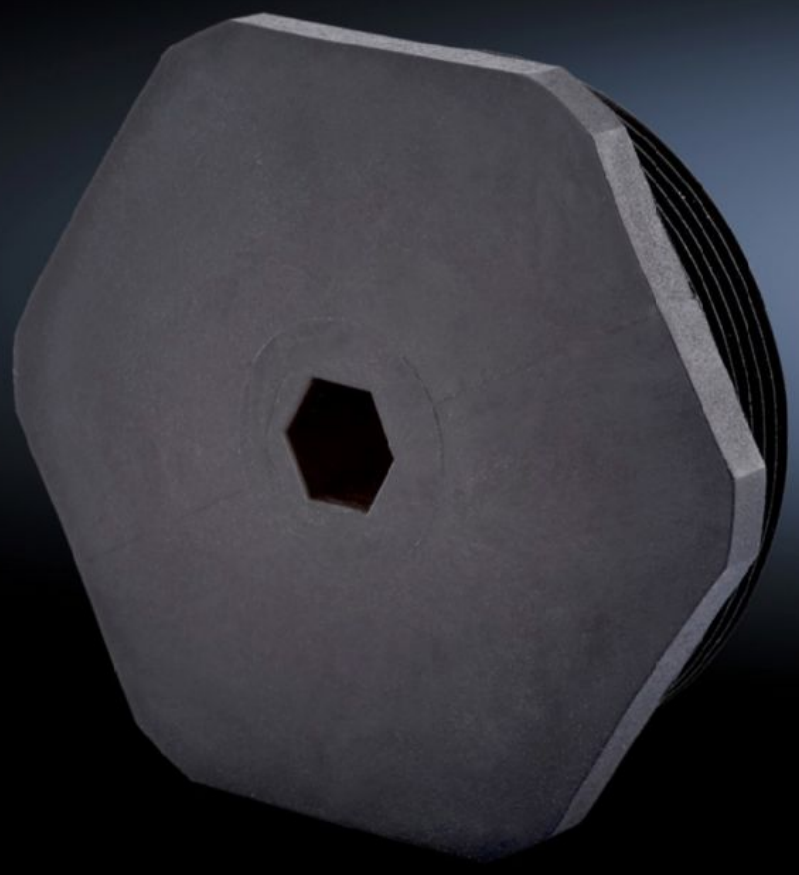

SZ 1.256.1601.11

V-NE-SD

État: 12.12.2025 (La source: rittal.com/be-fr)

SZ 1.256.1601.11 - V-NE-SD

Bouchons d'arrêt en plastique pour trous de réserve, joint torique inclus.

Caractéristiques

Référence	SZ 1.256.1601.11
Description produit	Bouchons d'arrêt en plastique pour trous de réserve, joint torique inclus.
Matériau	O-Ring: NBR
Indice de protection IP selon la norme CEI 60 529	IP 68 (10 bar) IP 69K
Type de filetage	PG
Plage de température de fonctionnement	-20 °C...80 °C
Unité d'emballage	100 p.
Numéro du tarif douanier	39269097
EAN	4033878414606
ECLASS 8.0	27149110