Rittal – The System.

Faster – better – everywhere.

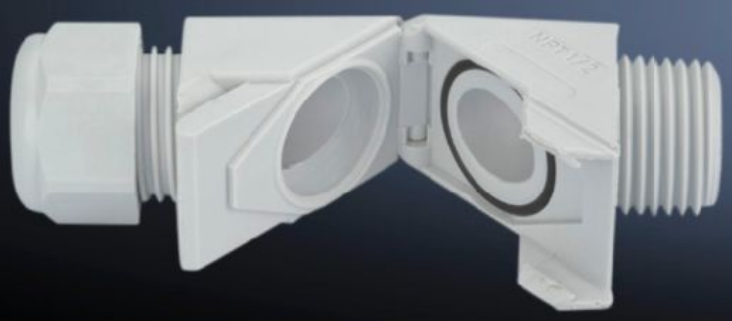

SZ 1.313.1201.71

HSK-W

État: 22.08.2025 (La source: rittal.com/be-fr)

ENCLOSURES POWER DISTRIBUTION CLIMATE CONTROL IT INFRASTRUCTURE SOFTWARE & SERVICES

FRIEDHELM LOH GROUP

SZ 1.313.1201.71 - HSK-W

Presse-étoupes standard en plastique à sortie coudée

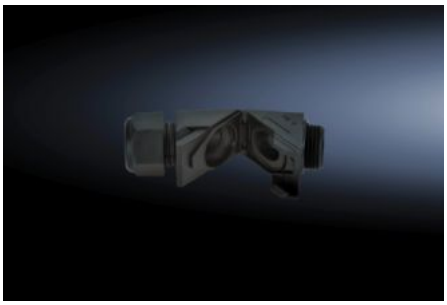

Caractéristiques

Référence	SZ 1.313.1201.71
Description produit	Presse-étoupes standard en plastique à sortie coudée
Matériau	Polyamide O-Ring: NBR
Couleur	Noir RAL 9005
Indice de protection IP selon la norme CEI 60 529	IP 68
Taille du filetage NPT	1/2 pouce
Largeur de clé	24 mm
Pour zone EX gaz	sans
Dimensions	Longueur du filetage: 13 mm
Plage de température de fonctionnement	-40 °C...100 °C
Plage de température de stockage	-40 °C
Longueur du filetage	13 mm
Unité d'emballage	25 p.
Numéro du tarif douanier	85389099
EAN	4033878419519

Caractéristiques

ECLASS 8.0	27149109