Rittal – The System.

Faster – better – everywhere.

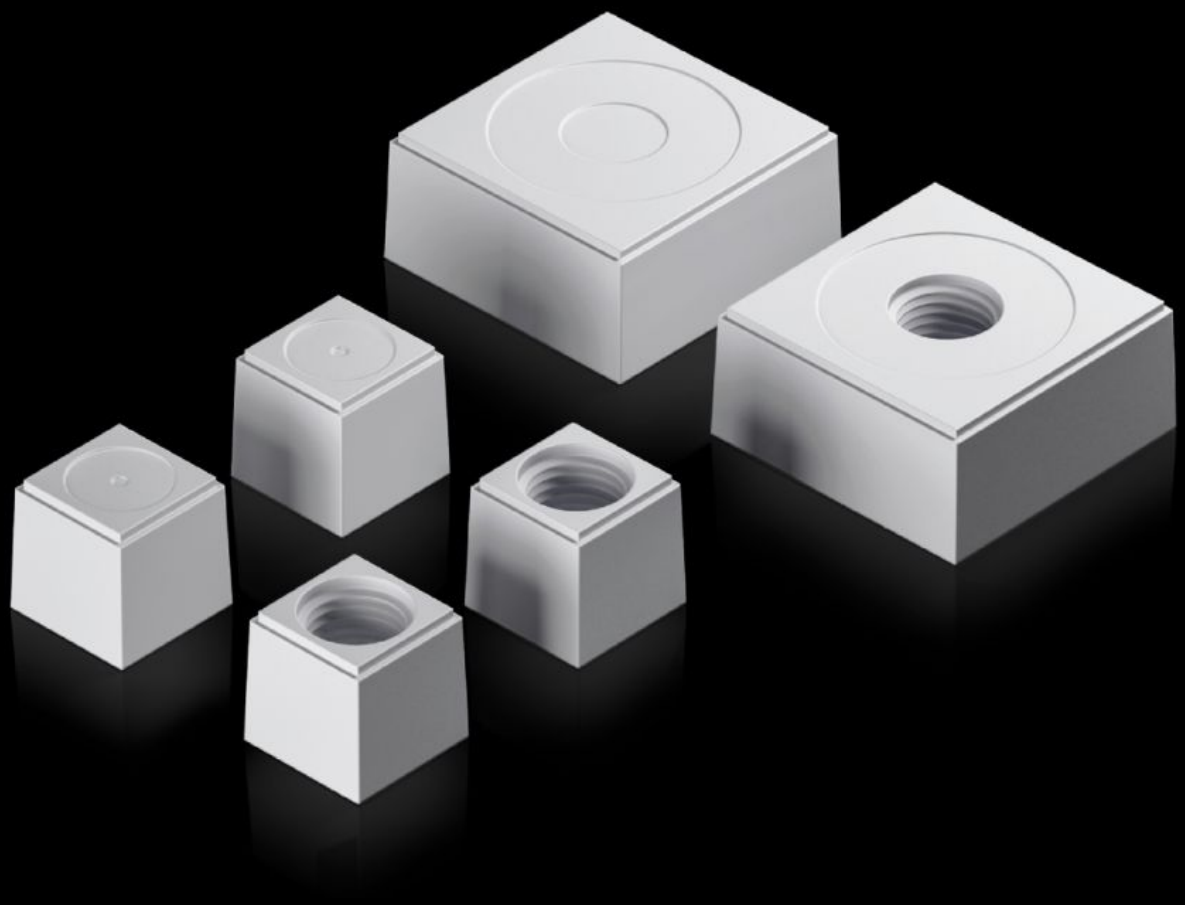

AX 2580.115
Élément d'étanchéité

État: 23.11.2026 (La source: www.rittal.com/be-fr)

ENCLOSURES | POWER DISTRIBUTION | CLIMATE CONTROL | IT INFRASTRUCTURE | SOFTWARE & SERVICES

FRIEDHELM LOH GROUP

AX 2580.115 - Élément d'étanchéité pour plaque passe-câbles en plastique modulaire et cadre d'étanchéité modulaire

Les éléments d'étanchéité fendus associés aux inserts assurent une introduction personnalisée des câbles même avec fiche.

Caractéristiques

Référence	AX 2580.115
Modèle	Élément d'étanchéité grand format
Description produit	Les éléments d'étanchéité fendus associés aux inserts assurent une introduction personnalisée des câbles même avec fiche.
Matériau	Plastique
Couleur	RAL 7035
Type selon la norme UL 508A	Type 1 Type 12 Type 4X utilisation en intérieur uniquement
Pour diamètre de câble	15 mm
Unité d'emballage	5 p.
Poids net	0,125 kg
Poids brut	0,157 kg
Numéro du tarif douanier	40082900
ETIM 9	EC000441
ETIM 8	EC000441
ECLASS 8.0	27149109
Description produit	SZ Éléments d'étanchéité, pour passage de câbles modulaire, grand format, pour diamètre de câbles 15 mm

© Rittal 2026

Approbation

Approbation	UR + C-UR (recognized)