Rittal – The System.

Faster – better – everywhere.

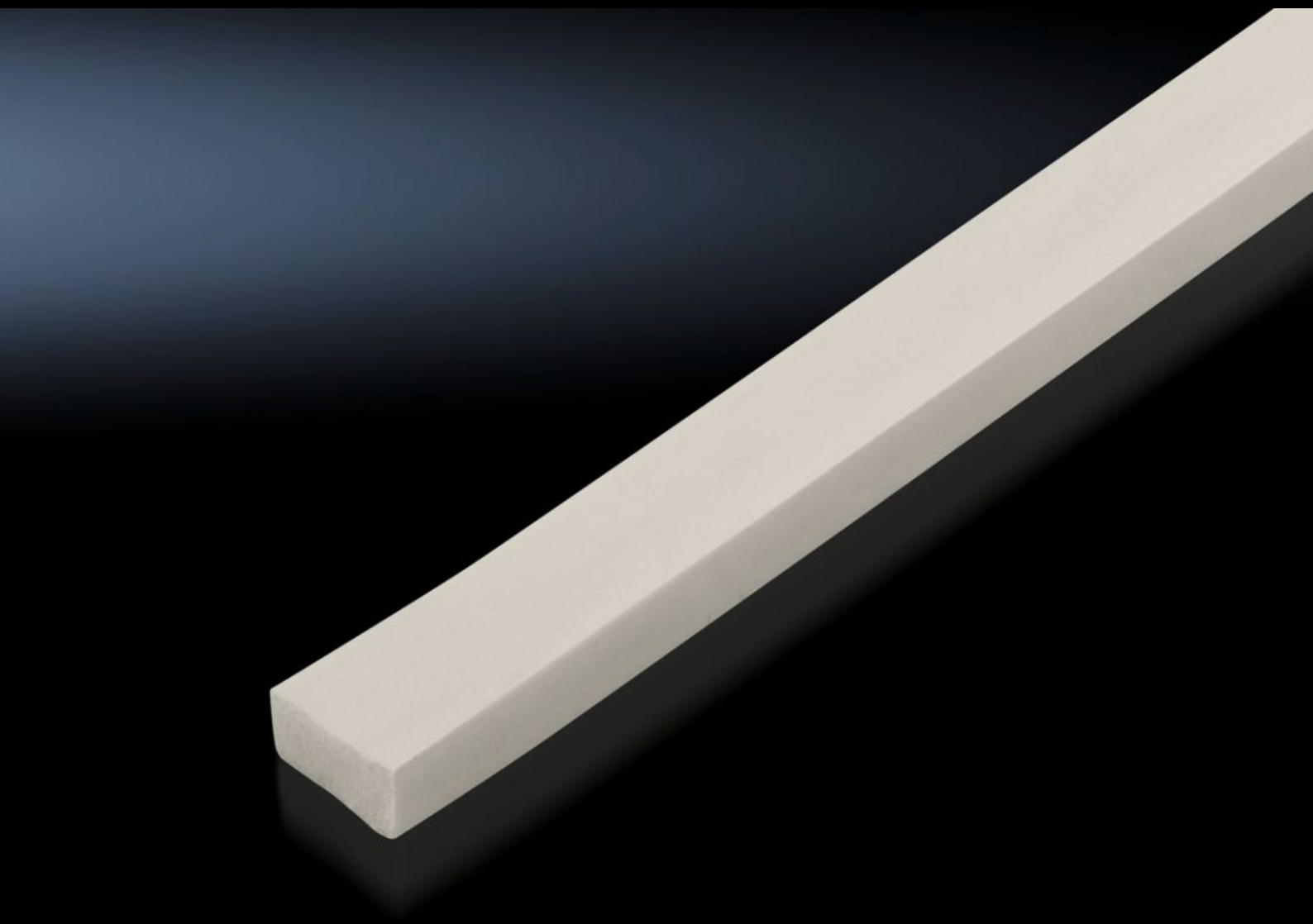

undefined 5001.380

Joint en silicone

État: 05.05.2025 (La source: rittal.com/be-fr)

ENCLOSURES POWER DISTRIBUTION CLIMATE CONTROL IT INFRASTRUCTURE SOFTWARE & SERVICES

FRIEDHELM LOH GROUP

undefined 5001.380 - Joint en silicone

Pour le remplacement d'un joint d'étanchéité en polyuréthane d'origine endommagé. Pour une meilleure résistance contre les produits de nettoyage et les désinfectants.

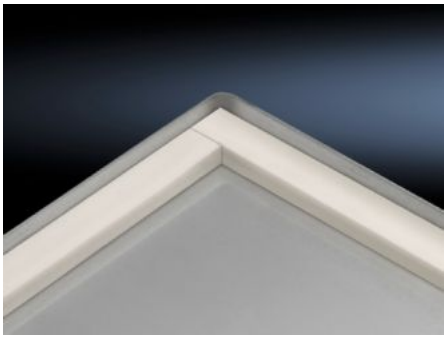

Caractéristiques

Référence	5001.380
Description produit	
Caractéristiques techniques	Profilé de mousse silicone, rouleau de 25 m, 15 x 7 mm
Matériau	Profilé en mousse silicone
Couleur	blanc
Longueur	25 m
Consigne de montage	Le joint d’étanchéité polyuréthane moulé « in situ » d'origine doit être ôté sans laisser de résidus et la surface doit être nettoyée. Le joint en silicone autocollant doit être appliqué avec précision. Le joint horizontal supérieur doit s'appliquer sans laisser de fente avec les joints verticaux.
Dimensions	Largeur: 15 mm Hauteur: 7 mm Longueur: 25 m
Unité d'emballage	1 p.
Poids net	1.38
Poids brut	1.44
Numéro du tarif douanier	39269097

Caractéristiques

EAN	4028177670839
ETIM 9	EC002328
ETIM 8	EC002328
ECLASS 8.0	23070000