Rittal – The System.

Faster – better – everywhere.

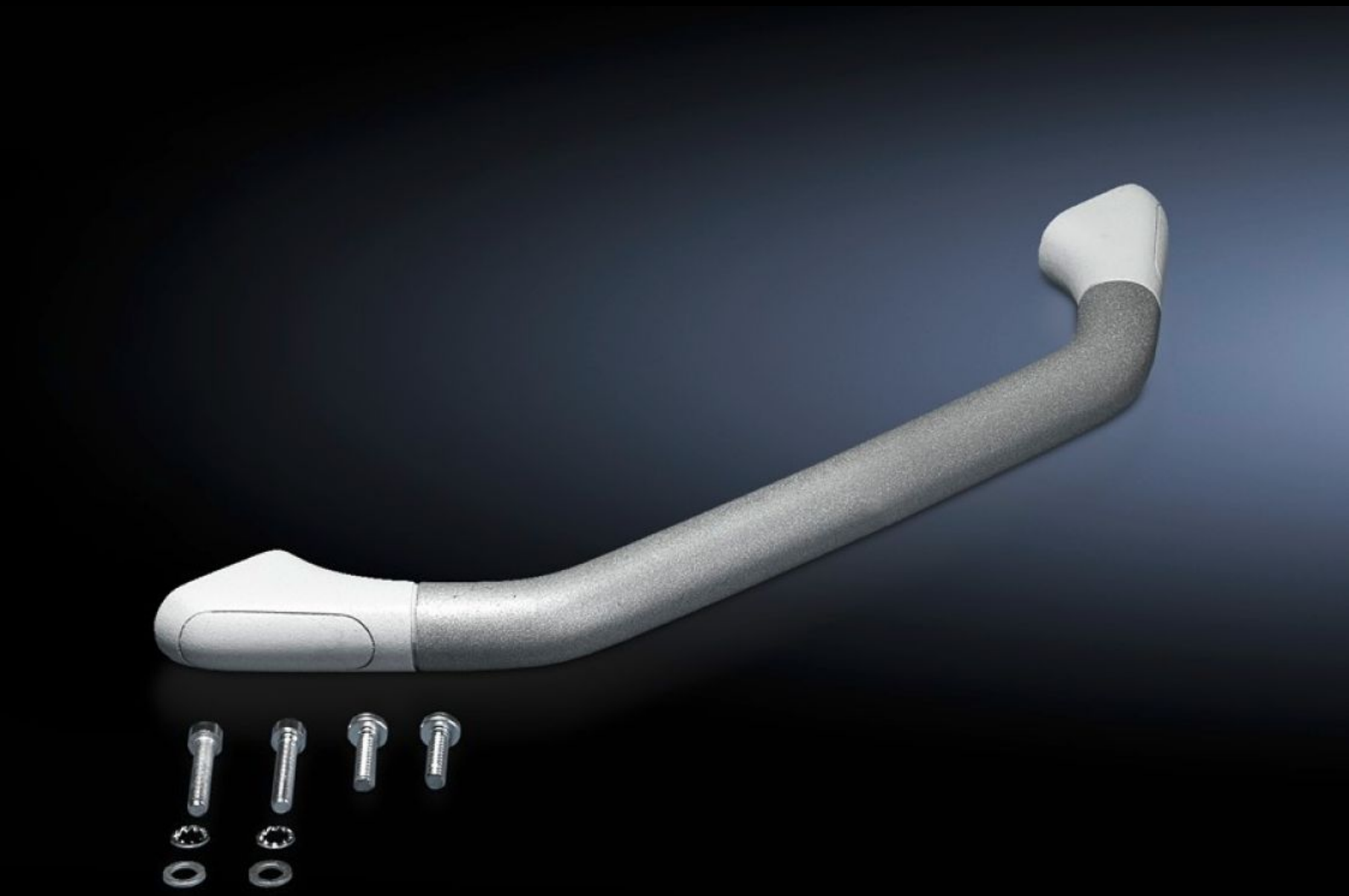

CP 6107.100

Poignée arquée

État: 14.12.2025 (La source: rittal.com/be-fr)

ENCLOSURES POWER DISTRIBUTION CLIMATE CONTROL IT INFRASTRUCTURE SOFTWARE & SERVICES

FRIEDHELM LOH GROUP

CP 6107.100 - Poignée arquée

Pour le montage sur une surface plane.

Caractéristiques

Référence	CP 6107.100
Description produit	Pour la fixation horizontale ou verticale sur les parois des : Comfort-Panel, Optipanel, autres coffrets ou surfaces.
Matériau	Support de poignée : fonte de zinc Obturateur : matière plastique Tube servant de poignée : aluminium
Finition	Tube servant de poignée : revêtement poudre
Couleur	Support de poignée : RAL 7035 Obturateur : teinte proche RAL 7035 Tube servant de poignée : proche RAL 9006
Composition de la livraison	Tube servant de poignée 2 supports de poignée Matériel de fixation inclus
Remarque	Des perçages de fixation et des surfaces lisses sans ailettes de dissipation sont nécessaires pour le montage Des fraisages correspondants peuvent être réalisés pour les versions de Comfort-Panel équipées d'ailettes de dissipation de chaleur. Pour le coffret de commande, veuillez indiquer «préparé pour le jeu de poignées CP 6107.XXX»
OUT_SUITABLE_FOR_FRONT_PANEL_HEIGHT	≥ 7 U
Unité d'emballage	1 p.

Caractéristiques

Poids net	0.449
Poids brut	0.502
Numéro du tarif douanier	79070000
EAN	4028177229679
ETIM 9	EC002626
ECLASS 8.0	27189266