Rittal – The System.

Faster – better – everywhere.

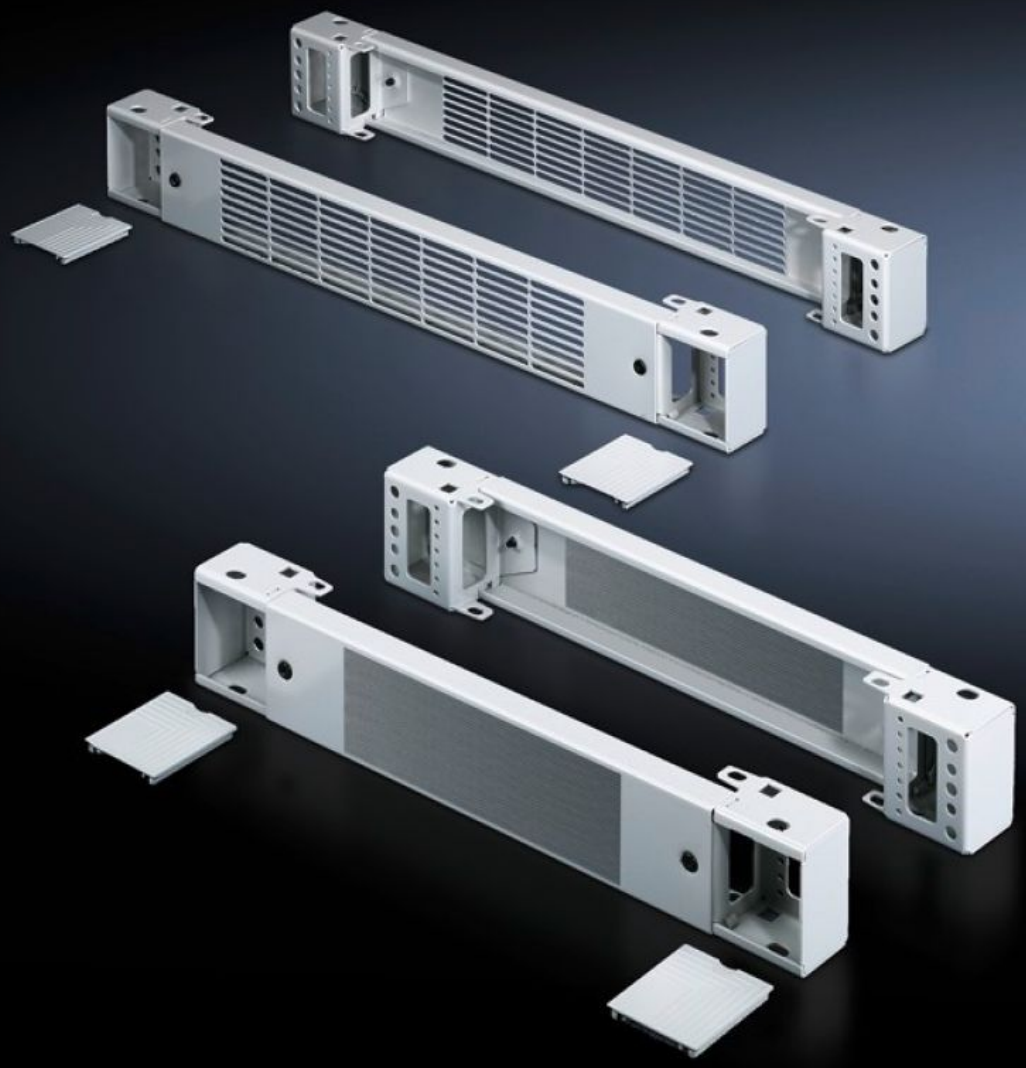

TS 7825.801

Plaques de socle avant et arrière 100 mm

État: 31.05.2024 (La source: rittal.com/be-fr)

ENCLOSURES | POWER DISTRIBUTION | CLIMATE CONTROL | IT INFRASTRUCTURE | SOFTWARE & SERVICES

FRIEDHELM LOH GROUP

TS 7825.801 - Plaques de socle avant et arrière 100 mm Tôle d'acier, pour armoires et baies TS, TS IT, SE, CM, TP, PC, IW, TE

Plaques de socle composées d'une plaque et de deux pièces d'angle préassemblées.

Caractéristiques

Référence	TS 7825.801
Modèle	avec fentes d'aération
Description produit	Plaques de socle composées d'une plaque et de deux pièces d'angle préassemblées.
Matériau	Plaques de socle : tôle d'acier Capots de recouvrement : plastique
Finition	Laqué
Couleur	RAL 7035 Capots de recouvrement : RAL 7035
Composition de la livraison	2 plaques de socle 4 capots de recouvrement Matériel de fixation inclus
Dimensions	Hauteur: 100 mm
Convient à	Type de coffret: TS: = 800 mm Type de coffret: SE Type de coffret: CM Type de coffret: TP Type de coffret: PC Type de coffret: IW Type de coffret: TS IT
Unité d'emballage	2 p.
Poids/UE	4,338 kg
Numéro du tarif douanier	94039910
EAN	4028177234406

Caractéristiques

E-Number Sweden	E7239724
ETIM 7.0	EC000721
ECLASS 8.0	27182003