Rittal – The System.

Faster – better – everywhere.

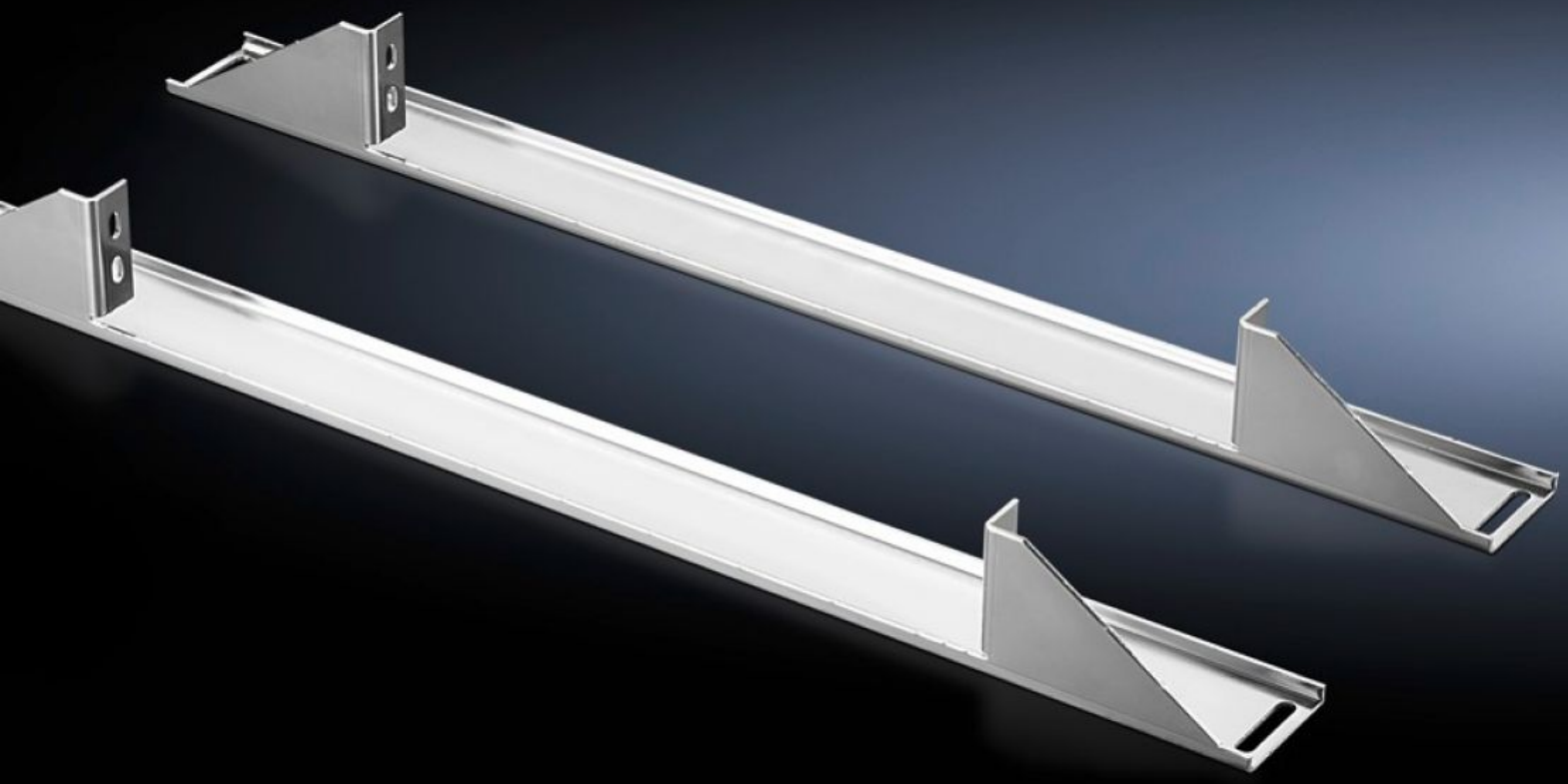

DK 7827.480

Équerres de montage TS

État: 28.11.2026 (La source: www.rittal.com/be-fr)

ENCLOSURES POWER DISTRIBUTION CLIMATE CONTROL IT INFRASTRUCTURE SOFTWARE & SERVICES

FRIEDHELM LOH GROUP

DK 7827.480 - Équerres de montage TS pour montants en L dans TS, 19"

Pour un espace disponible optimisé au niveau du guidage des câbles, fixation réglable en profondeur possible grâce aux trous de fixation oblongs.

Caractéristiques

Référence	DK 7827.480
Modèle	Position de montage centrale
Description produit	Les équerres de montage se vissent sur l'ossature de la baie, dans la largeur. Les montants se fixent sur les équerres, en haut et en bas. Dans le cas d'un équipement partiel, les équerres de montage se fixent sur un châssis TS 17 x 73 mm monté sur le niveau extérieur de l'ossature.
Avantages	Les équerres permettent d'exploiter au maximum l'espace latéral disponible pour le guidage des câbles. Possibilité de régler la fixation en profondeur grâce aux perforations oblongues Prévu pour un équipement partiel 19"
Domaines d'application	Pour l'équipement ultérieur d'applications TS existantes
Matériau	Tôle d'acier
Finition	Zinguée
Composition de la livraison	Matériel de fixation inclus
Convient à	Type de coffret: TS Largeur: 800 mm
Unité d'emballage	2 p.
Poids net	3,38 kg
Poids brut	3,6 kg
Numéro du tarif douanier	73182900
ETIM 9	EC002625
ECLASS 8.0	27189234

Caractéristiques

Description produit	Equerre pour montants 19"