Rittal – The System.

Faster – better – everywhere.

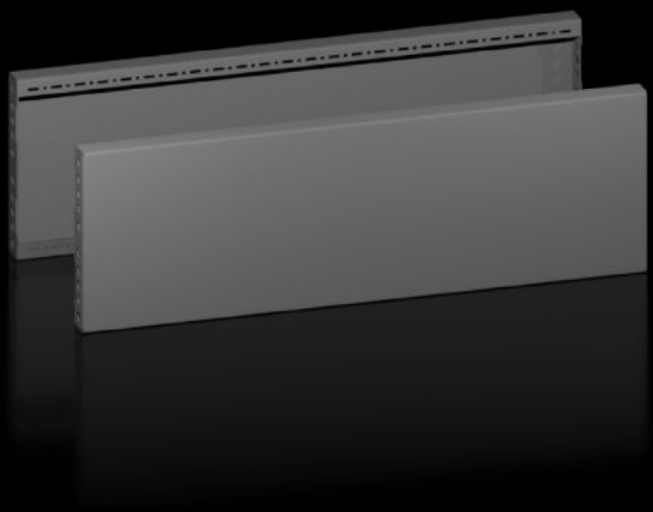

VX 8660.044

Plaques de socle latérales

État: 28.11.2026 (La source: www.rittal.com/be-fr)

ENCLOSURES POWER DISTRIBUTION CLIMATE CONTROL IT INFRASTRUCTURE SOFTWARE & SERVICES

FRIEDHELM LOH GROUP

VX 8660.044 - Plaques de socle latérales pour socles VX en tôle d'acier

Pour la finition latérale d'un socle et pour la stabilisation complémentaire ou pour l'équipement intérieur de socles juxtaposés. Sur des socles d'une hauteur de 200 mm, il est possible de monter une plaque d'une hauteur de 200 mm ou deux plaques d'une hauteur de 100 mm.



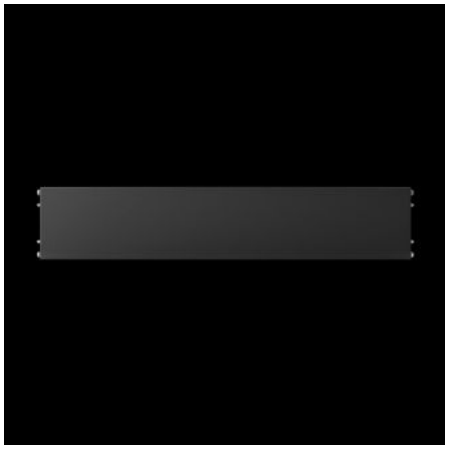

Caractéristiques

Référence	VX 8660.044
Modèle	Plein
Matériau	Tôle d'acier
Couleur	RAL 9005
Composition de la livraison	Matériel de fixation inclus
Dimensions	Hauteur: 200 mm
Convient à	Type de coffret: VX VX IT VX SE TX CableNet TS TS IT TP PC IW CX Profondeur: = 800 mm

Caractéristiques

Type selon la norme UL 508A	Type 1 Type 12
Poids/UE	4,44 kg
Unité d'emballage	2 p.
Convient à	pour socles VX en tôle d'acier
Poids net	4,42 kg
Poids brut	4,444 kg
Empreinte carbone/UE (sortie d'usine)	14,38 kg CO2 eq (Cat B)
Remarque sur la classification de l'empreinte carbone	Catégorie B : empreinte carbone (sortie d'usine) auto-déclarée calculée approximativement sur la base du poids du produit
Numéro du tarif douanier	94039910
ETIM 9	EC000721
ETIM 8	EC000721
ECLASS 8.0	27182003
Description produit	VX Plaques de socle latérales en tôle d'acier hauteur 200 mm pour profondeur 800 mm

Approbation

Explications	PCF-declaration