Rittal – The System.

Faster – better – everywhere.

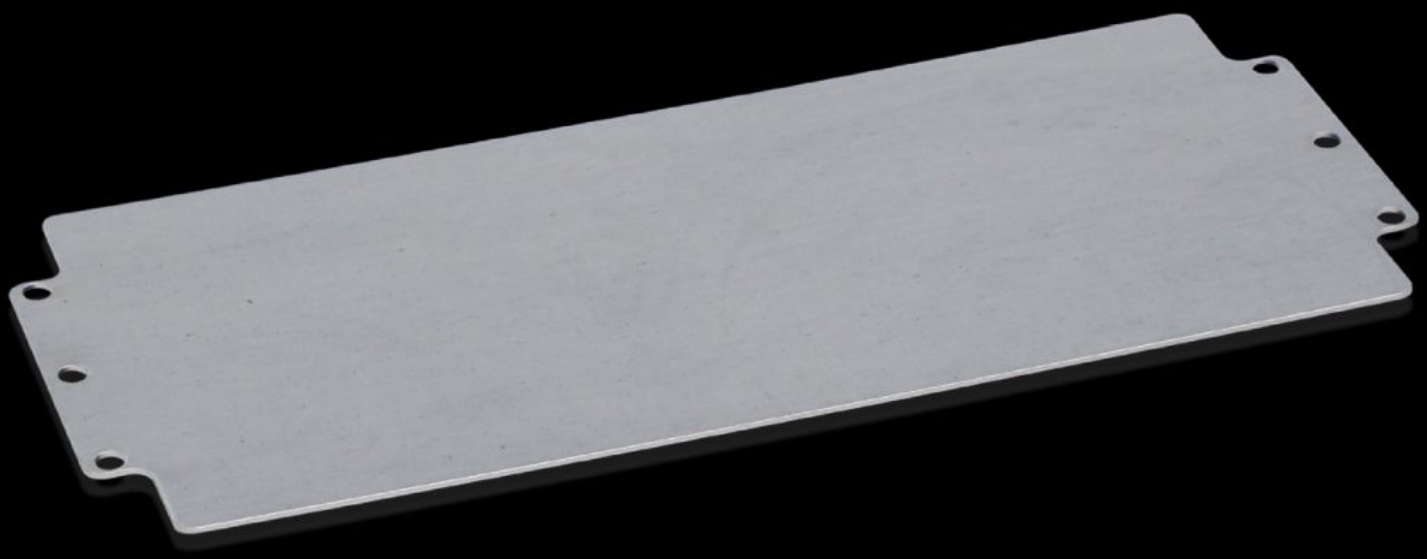

GA 9114.700

Plaque de montage

État: 16.05.2025 (La source: rittal.com/be-fr)

ENCLOSURES POWER DISTRIBUTION CLIMATE CONTROL IT INFRASTRUCTURE SOFTWARE & SERVICES

FRIEDHELM LOH GROUP

GA 9114.700 - Plaque de montage pour boîtiers GA

Pour un aménagement intérieur personnalisé avec perçages pour la fixation.

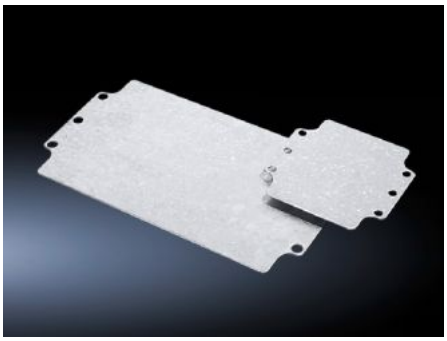

Caractéristiques

Référence	GA 9114.700
Description produit	Pour un aménagement intérieur personnalisé avec perçages pour la fixation.
Matériau	Tôle d'acier
Finition	Zinguée
Dimensions de la plaque de montage (L x H)	344 mm x 142 mm
Convient à	Type de coffret: GA Largeur: = 360 mm Hauteur: = 160 mm
Unité d'emballage	1 p.
Poids net	0.5
Poids brut	0.558
Numéro du tarif douanier	73269098
EAN	4028177154353
ETIM 9	EC000213
ECLASS 8.0	27409216