Rittal – The System.

Faster – better – everywhere.



RX 9363.110

Interrupteurs-sectionneurs à fusible HPC RiLineX

État: 29.11.2026 (La source: www.rittal.com/be-fr)

ENCLOSURES | POWER DISTRIBUTION | CLIMATE CONTROL | IT INFRASTRUCTURE | SOFTWARE & SERVICES

FRIEDHELM LOH GROUP

RX 9363.110 - Interrupteurs-sectionneurs à fusible HPC RiLineX

Interrupteurs-sectionneurs à fusibles HPC RiLineX de taille 1 pour plaques de montage. Le couvercle est verrouillable, plombable et dispose d'un contrôle visuel des fusibles. Le test de tension en toute sécurité est réalisé via des points de mesure intégrés au couvercle. Les interrupteurs-sectionneurs à fusibles HPC possèdent une position de stationnement pour faciliter les travaux de maintenance. Raccordement vissé de taille M10 des câbles.

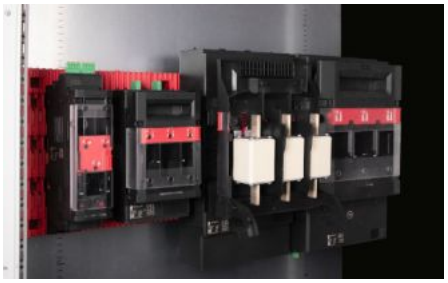





Caractéristiques

Référence	RX 9363.110
Modèle	Pour montage sur plaque de montage
Avantages	Couvercle : verrouillable et plombable Test de tension via une ouverture spécifique Modification sans outil du départ de lignes Position de stationnement pour travaux de maintenance simplifiés Tous les modèles également avec contrôle électronique des fusibles
Matériau	Polyamide (PA 6) Tenue au feu selon la norme UL 94 Bandes de contact : cuivre électrolytique, argenté
Couleur	RAL 9005 RAL 35745
for mounting plate assembly	Oui
Départ de ligne	par le haut / par le bas

© Rittal 2026

Caractéristiques

Type de raccordement (électrique)	Vis M10
Fusibles	HPC 1
Tension d'isolation nominale Ui	1 000 kV
Tension nominale	1000 V AC
Pour HPC de taille	1
Test specification	CEI/EN 60 947-3 EN 60 269-2 (fusibles)
Dimensions	Largeur: 181,8 mm Hauteur: 298 mm Profondeur: 110,5 mm
Plage de température de fonctionnement	-5 °C...35 °C
Plage de température de stockage	-25 °C...70 °C
Nombre de pôles	3 pôles
Catégorie d'utilisation	AC-23B (400 V/250 A) AC-22B (500 V/250 A) AC-21B (690 V/250 A) AC-22B (800 V/160 A) AC-20B (1000 V/250 A) DC-22B (250 V/250 A) DC-22B (440 V/250 A) DC-20B (800 V/250 A) DC-20B (1000 V/250 A)
Taux de contamination	3
Indice de protection IP selon la norme CEI 60 529	IP 20
Résistance au feu	33,55 MJ/m²
Puissance dissipée max.	42 W
Puissance dissipée par dispositif fusible (max.)	23 W
Unité d'emballage	1 p.
Poids net	2,2 kg

Caractéristiques

Poids brut	2,209 kg
Taux de cuivre (kg / pièce)	0,57
Empreinte carbone/UE (sortie d'usine)	14,79
Numéro du tarif douanier	85369095
ETIM 9	EC001040
Description produit	RX Interrupteur-sectionneur à fusibles HPC taille 1, 250 A, tripolaire, vis M10, plaque de montage

Approbation

Approbation	CQC-CCC
Explications	Déclaration de conformité PCF-declaration