Rittal – The System.

Faster – better – everywhere.

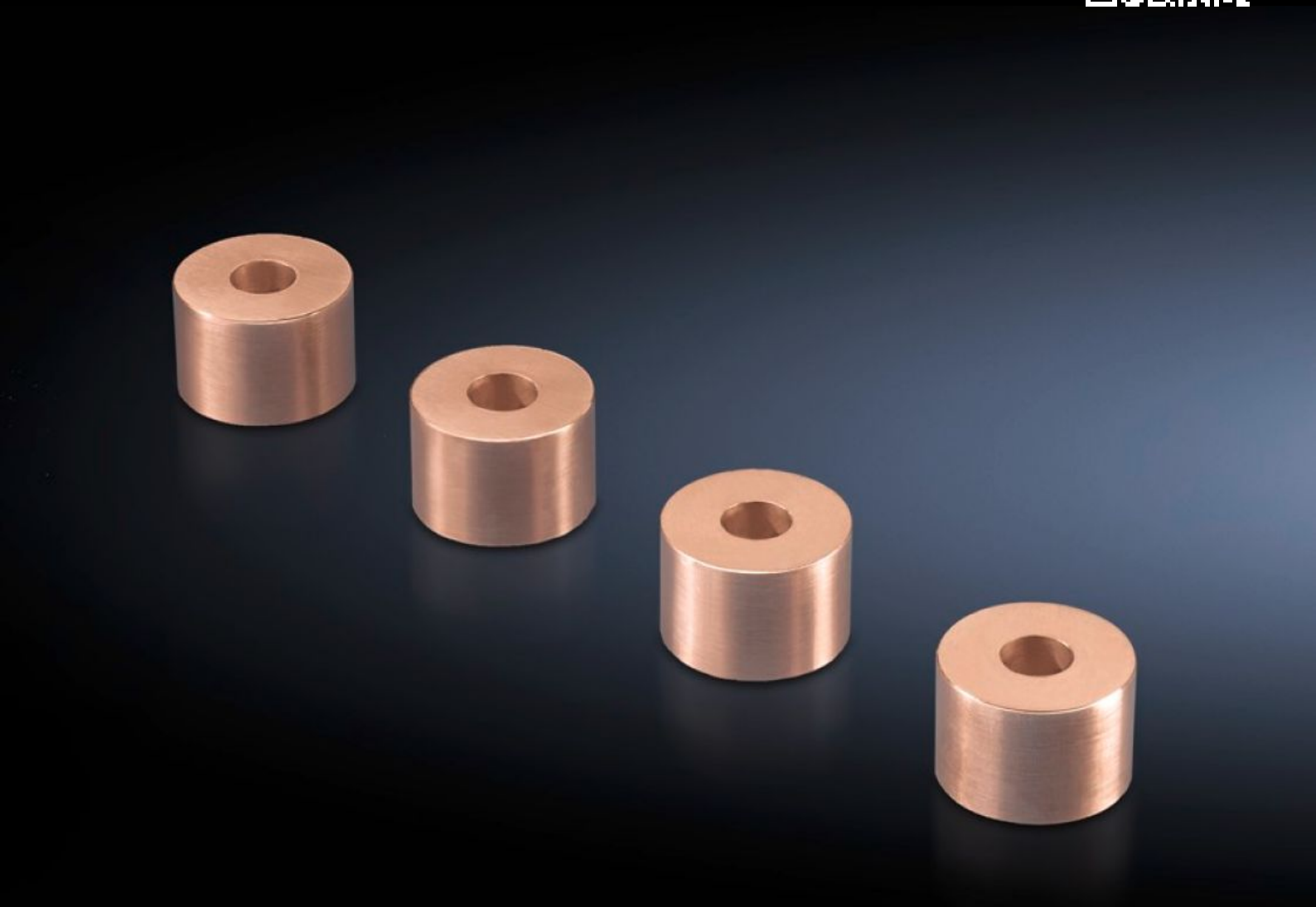

SV 9676.505

Bague de cuivre

État: 25.11.2026 (La source: www.rittal.com/be-fr)

ENCLOSURES | POWER DISTRIBUTION | CLIMATE CONTROL | IT INFRASTRUCTURE | SOFTWARE & SERVICES

FRIEDHELM LOH GROUP

SV 9676.505 - Bague de cuivre pour jeux de barres Maxi-PLS et barres de cuivre plates

Pour Maxi-PLS et barres de cuivre plates, à utiliser comme entretoise universelle.

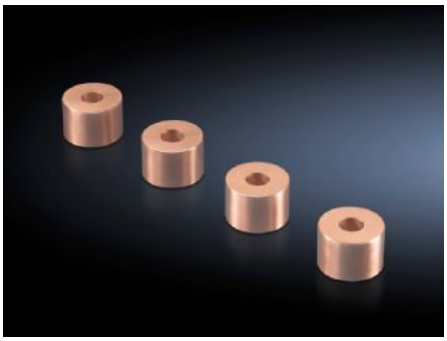

Caractéristiques

Référence	SV 9676.505
Description produit	A utiliser comme entretoise universelle.
Matériau	E-Cu
Diamètre	50 mm
Ø hole	13 mm
Hauteur	20 mm
Unité d'emballage	4 p.
Poids net	1,28 kg
Poids brut	1,316 kg
Taux de cuivre (kg / pièce)	0,33
Numéro du tarif douanier	74198090
ETIM 9	EC002270
ECLASS 8.0	27400613
Description produit	Entretoise cylindr.percée avec trou D13

Approbation

Approbation	ABS DNV Lloyds Register

© Rittal 2026