Rittal – The System.

Faster – better – everywhere.

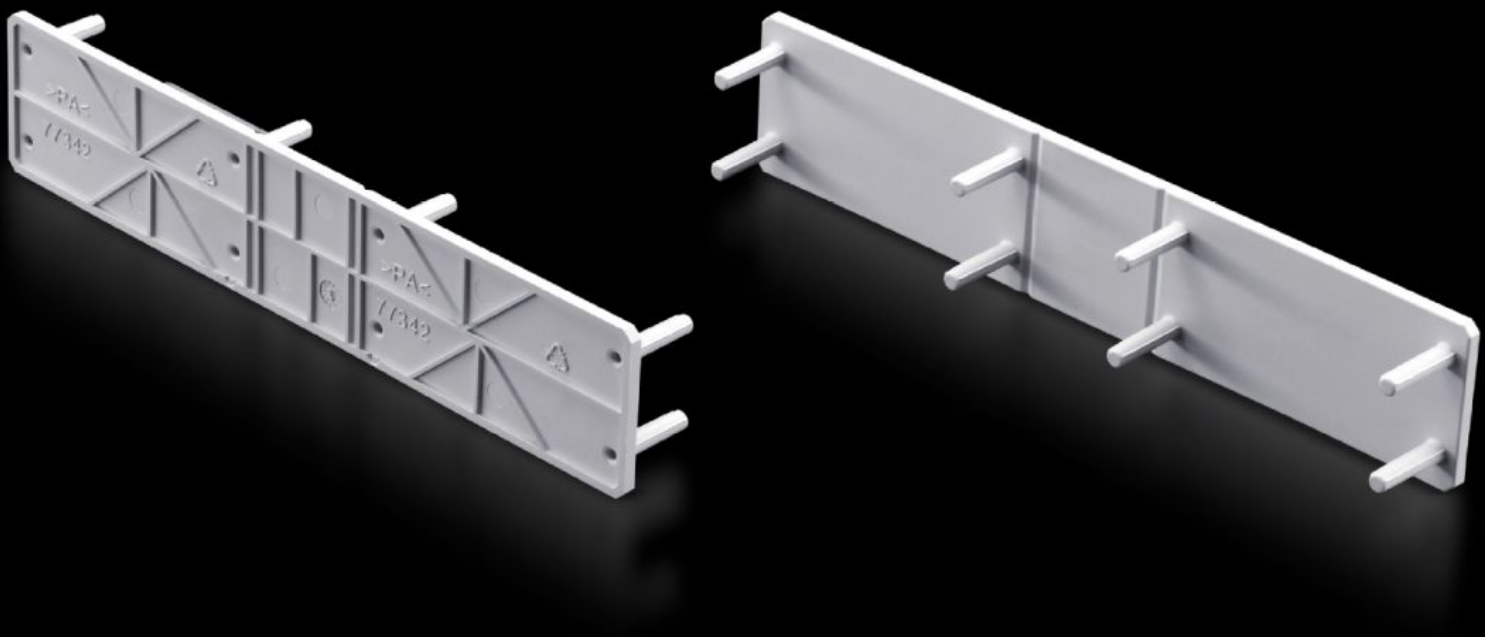

SV 9677.415

Capot

État: 23.11.2026 (La source: www.rittal.com/be-fr)

SV 9677.415 - Capot pour coupe-circuits à fusibles HPC

Pour augmenter la protection arrière contre les contacts des coupe-circuits à fusibles dans la partie supérieure lors du montage sur un jeu de barres d'entraxe 185 mm avec plastron de protection contre les contacts.



Caractéristiques

Référence	SV 9677.415
Description produit	Pour augmenter la protection arrière contre les contacts des coupe-circuits à fusibles dans la partie supérieure lors du montage sur un jeu de barres d'entraxe 185 mm avec plastron de protection contre les contacts.
Matériau	Polyamide
Couleur	RAL 7035
Pour taille	1 - 3
Unité d'emballage	5 p.
Poids net	0,1 kg
Poids brut	0,112 kg
Numéro du tarif douanier	94039910
ETIM 9	EC000775
ECLASS 8.0	27142116
Description produit	SV Capot IP2X sectionneur NH