Rittal – The System.

Faster – better – everywhere.

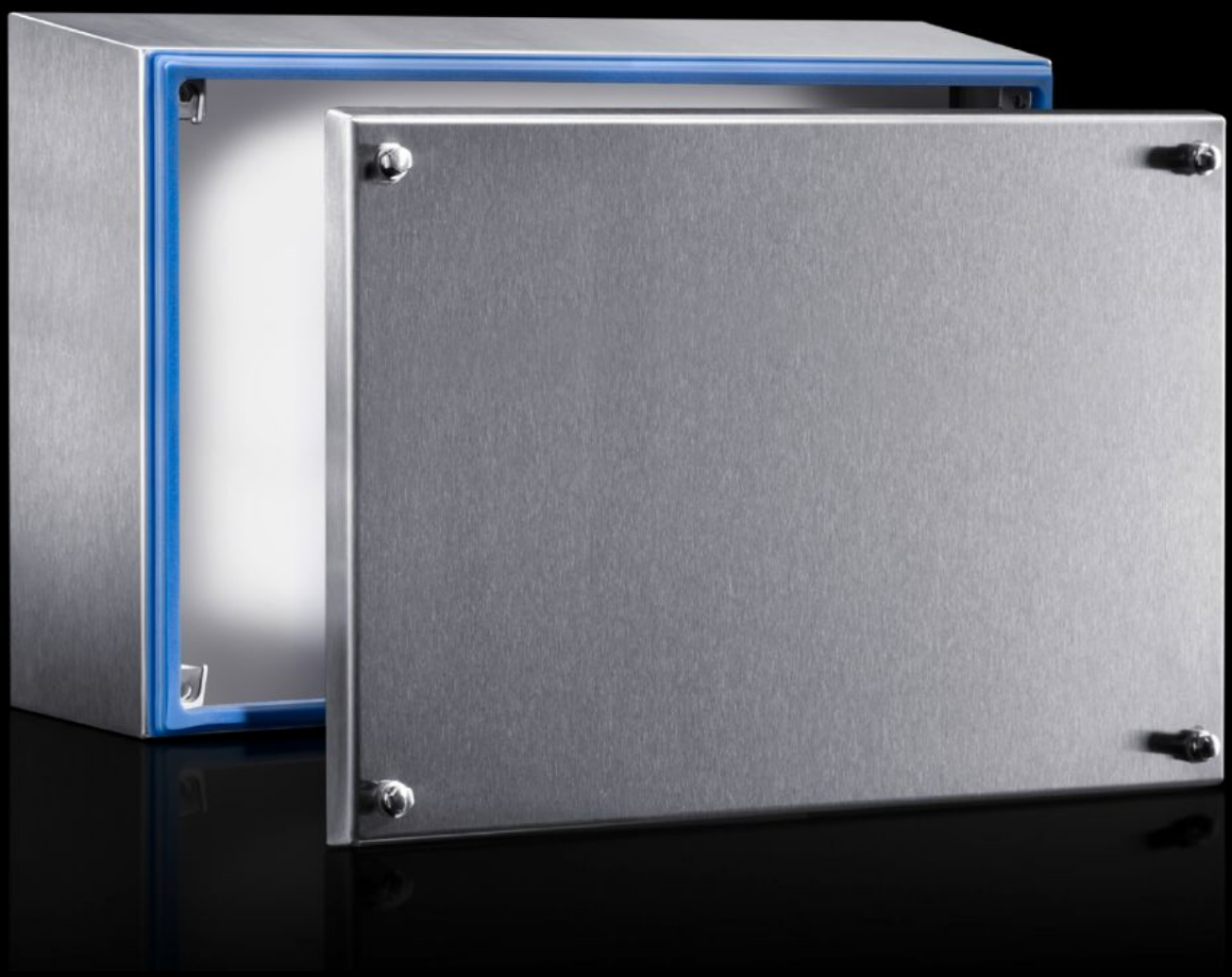

HD 1676.600

Klemmen-apparatenkasten HD

Staat: 06.02.2026 (Bron: rittal.com/be-nl)

HD 1676.600 - Klemmen-apparatenkasten HD

Kastoplossing afgestemd op de eisen van de voedings- en genotsmiddelenindustrie. Rondom naadloze siliconenafdichting tussen kast/behuizing en deksel. Hygiënische zeskantsnelsluiting

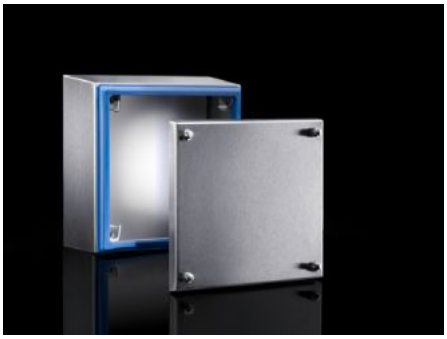

Functies

Bestelnr.	HD 1676.600
Uitvoering	Hygienic Design behuizingen
Materiaal	Kast en deksel: roestvaststaal 1.4301 (AISI 304) 1,5 mm Hoeksteun: plaatstaal, verzinkt, 2,0 mm Sluitingsschroef: roestvaststaal Afdichting: siliconen, conform FDA-richtlijn 21 CFR 177.2600
Oppervlak	Kast en deksel: in één richting geschuurd, korrel 400, ruwe diepte RA < 0,8 µm Afdichting: blauw gekleurd (RAL 5010)
Levering	Kast rondom gesloten Deksel Hoeksteunen (voorgemonteerd) Afdichting en snelsluitingen (meegeleverd)
Afmetingen	Breedte voorzijde: 400 mm Breedte (achterzijde): 427 mm Hoogte voorzijde: 300 mm Hoogte achter: 327 mm Diepte: 120 mm
IK-code	IK08

Functies

Basismateriaal	Roestvaststaal 1.4301 (AISI 304)
Beschermklasse IP volgens IEC 60 529	IP 66 IP X9
Protection category NEMA	NEMA 1 NEMA 3 NEMA 3X NEMA 4 NEMA 4X NEMA 12 NEMA 13
Typekeuring volgens UL 50E	Type 1 Type 3 Type 3X Type 4 Type 4X Type 12 Type 13
Leveringseenheid	1 st.
Nettogewicht	5.978
Brutogewicht	6.12
Douanetariefnummer	84879090
EAN	4028177662728
E-Number Sweden	E3465105
ETIM 9	EC002713
ETIM 8	EC002713
ECLASS 8.0	27180101

Goedkeuringen

Goedkeuringen	UL + C-UL (listed)

Goedkeuringen

Verklaringen	Verklaring van conformiteit Verklaring van conformiteit UK