Rittal – The System.

Faster – better – everywhere.

AX 2262.150

Wandbehuizingen AX, 3-delig

Staat: 12.02.2026 (Bron: rittal.com/be-nl)

AX 2262.150 - Wandbehuizingen AX, 3-delig

Het leveringsconcept van de driedelige AX-wandkast reduceert de complexiteit en verhoogt de flexibiliteit. Dankzij het modulaire systeem AX/VX zijn de kasten/behuizingen voor een groot aantal toepassingen geschikt. De driedelige structuur waarborgt de gemakkelijke toegankelijkheid.

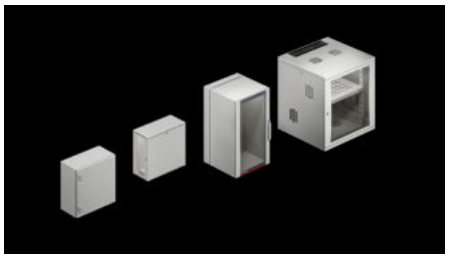

Functies

Bestelnr.	AX 2262.150
Uitvoering	Wandbehuizingen IT
Materiaal	Wand- en zwenkdeel: plaatstaal, 1,5 mm Ruit: éénlaags veiligheidsglas, 3 mm
Oppervlak	Poedercoating
Kleur	Wand- en zwenkdeel: RAL 7035 Zichtdeur: RAL 7035/7015 (leigrijs)
Levering	Wanddeel: wartelplaat gesloten, boven en onder Zwenkdeel met 25 mm-raster in het voorste en achterste profiel en twee 19"-profielen aan de voorzijde, vaste inbouw Designzichtdeur Sluiting middendeel: 3 mm dubbelbaard Sluiting design-zichtdeur: veiligheidssluiting 3524 E Comforthandgreep voor binnenwerken en 2-punts vergrendeling
Hoogte-eenheden	21 HE

Functies

Afmetingen	Breedte: 600 mm Hoogte: 1.012 mm Diepte: 573 mm
Inbouwdiepte	520 mm
Binnenwerkse afmetingen	Binnenwerkse breedte: 502 mm Binnenwerkse hoogte: 951 mm
Diepte zwenkdeel	416 mm
Diepte van het wanddeel	135 mm
Aantal sluitingen	1
Belastbaarheid van zwenkdeel (statisch)	750 N
Belastbaarheid wanddeel (statisch)	250 N
Basismateriaal	Plaatstaal
Sluiting	Uitvoering sluiting: 2-punts vergrendeling Binnenwerk: Comforthandgreep en 2-puntsvergrendeling
Beschermklasse IP volgens EN 60 529	IP 54 in combinatie met gesloten wartelplaat boven en onder
Leveringseenheid	1 st.
Nettogewicht	50
Brutogewicht	52.66
PCF/VE (Cradle-to-Gate)	208,6 kg CO2 eq (Cat B)
Opmerking bij PCF-klasse	Categorie B: PCF-waarde (cradle-to-gate) bij benadering berekend op basis van het productgewicht en volgens eigen opgave
Douanetariefnummer	94032080
EAN	4028177982963
ETIM 9	EC002500
ETIM 8	EC002500
ECLASS 8.0	27180101

Goedkeuringen

Verklaringen	Verklaring van conformiteit