Rittal – The System.

Faster – better – everywhere.

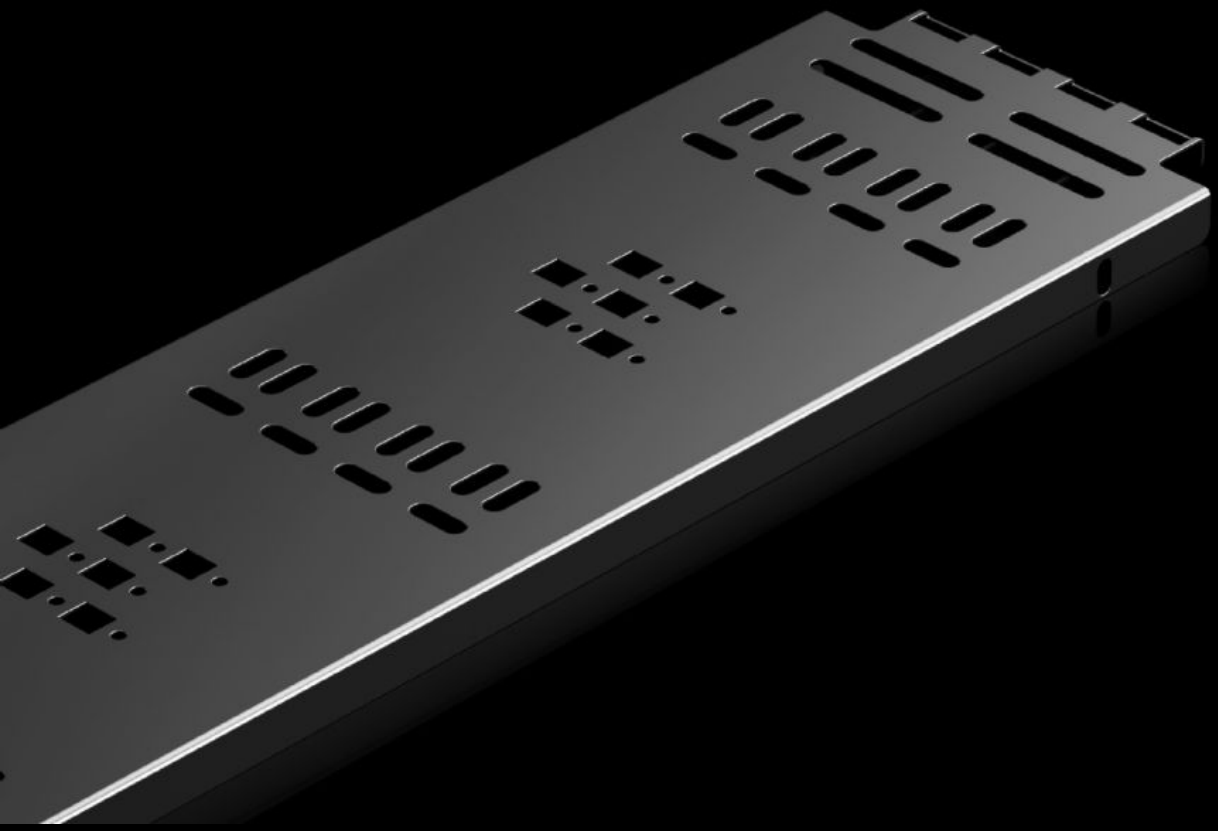

TX 5502.140

Kabelbaan

Staat: 29.11.2026 (Bron: www.rittal.com/be-nl)

ENCLOSURES | POWER DISTRIBUTION | CLIMATE CONTROL | IT INFRASTRUCTURE | SOFTWARE & SERVICES

FRIEDHELM LOH GROUP

TX 5502.140 - Kabelbaan voor TX Colocation-rack

Kabelbaan voor Rittal TX Colocation-racks. Voor verticale kabelgeleiding en trekontlasting, met geïntegreerde multifunctionele boring.

Functies

Bestelnr.	TX 5502.140
Voordelen	Eenvoudige montage dankzij snelle bevestiging zonder gereedschap Als alternatief schroefbaar Geïntegreerde multifunctionele boring voor de bevestiging van kabelgeleidingselementen Geïntegreerde bevestigingsboring voor het vastzetten van de PDU's in het 7 HE-raster via een slobgat
Materiaal	Plaatstaal
Oppervlak	gelakt
Kleur	RAL 9005
Levering	Incl. bevestigingsmateriaal
Hoogte-eenheden	47 HE
Geschikt voor	Behuizingstype: TX Colocation Rack
Leveringseenheid	2 st.
Nettogewicht	6 kg
Brutogewicht	9 kg
Douanetariefnummer	83024200
ETIM 9	EC000047
Product omschrijving	TX Colo PDU-/kabelbaan, 47 HE

© Rittal 2026