Rittal – The System.

Faster – better – everywhere.

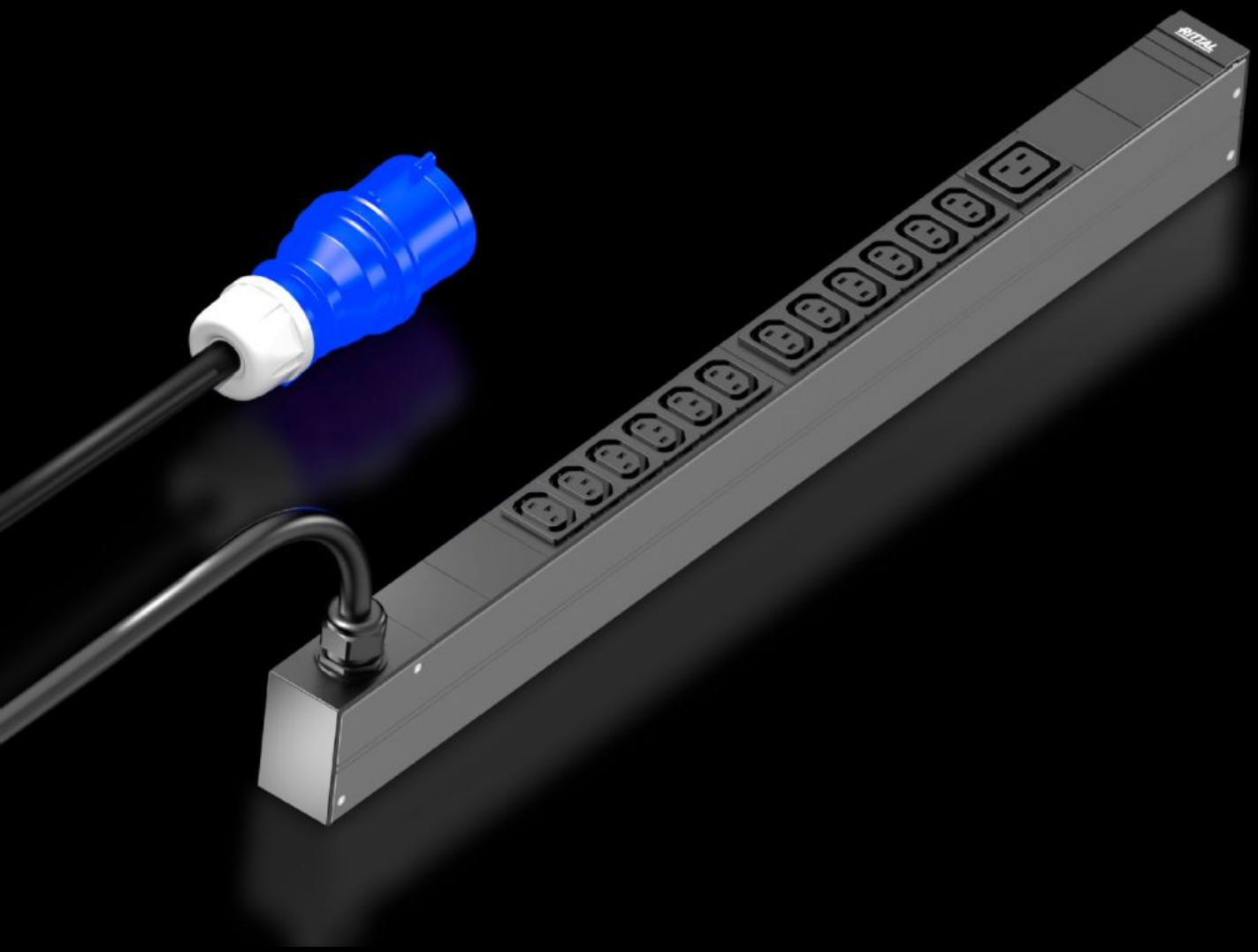

DK 7979.110

PDU basic

Staat: 23.11.2026 (Bron: www.rittal.com/be-nl)

DK 7979.110 - PDU basic

High-end stroomverdeling voor IT-racks: robuuste PDU met compacte basisstroomverdeling voor de IT-omgeving.



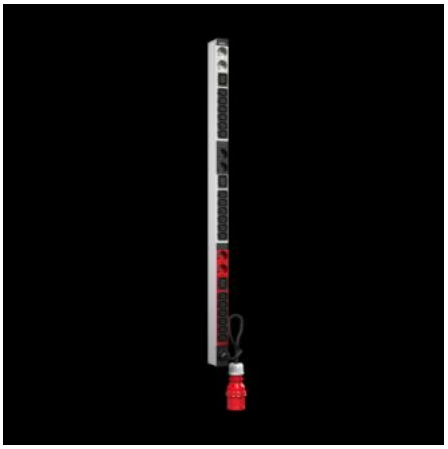

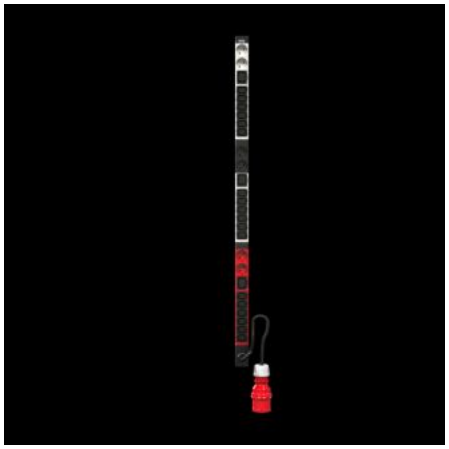

Functies

Bestelnr.	DK 7979.110
Uitvoering	PDU Basic
Product omschrijving	Compacte basisstroomverdeling. Door de PDU basic kan elk IT-rack eenvoudig met een professionele stroomverdeling worden uitgerust. Afhankelijk van de PDU-uitvoering is een horizontale montage in het 19"-niveau of een verticale montage mogelijk (ook in de Zero-U-Space).
Voordelen	Bij verticale montage kan de bevestiging in de Zero-U-Space van de Rittal VX IT-kast of het TS IT-rack zonder gereedschap plaatsvinden Kleurmarkering van fasen en veiligheidscircuits (L1=roze, L2=zwart, L3=wit) Inbouwset zonder gereedschap voor VX IT
Materiaal	Spuitgietaluminium profiel, geëloxeerd Steekplaatsen: kunststof
Levering	Connectorvergrendeling voor IEC C14, C20-connectoren Incl. bevestigingsmateriaal
Opties	Overspanningsbeveiliging Type 3 met tijdens bedrijf verwisselbare afleiders, met statusbewaking, in PDU-behuizing te integreren Andere kastkleuren mogelijk

© Rittal 2026

Functies

Afmetingen	Breedte: 44 mm Diepte: 70 mm Lengte: 695 mm
Aantal contactdozen en type	12 x C13 / 1 x C19
Nominale spanning	230 V (AC)
Nominale stroom (max.)	16 A
Nominaal vermogen	3,7 kW
Voedingen	Aantal: 1 Fase per voeding: 1~
Lengte aansluitkabel	3 m
Aansluiting (elektrisch)	CEE
Richtlijnen	EMC-richtlijn 2014/30/EU Laagspanningsrichtlijn 2014/35/EU
Normen	EN 62368-1 EN 61000-3 EN 61000-4 EN 61000-6 EN 62053-21
Bedrijfstemperatuurbereik	5 °C...50 °C
Luchtvochtigheid (niet condenserend)	10...95 %
Opslagtemperatuurbereik	-20 °C...70 °C
Geschikt voor	Behuizingstype: VX IT kastframe: ≥ 1.200 mm Behuizingstype: VX IT 19"-profielen: ≥ 1.200 mm Behuizingstype: TX CableNet: ≥ 1.200 mm
Leveringseenheid	1 st.
Nettogewicht	1,9 kg
Brutogewicht	2,7 kg
Douanetariefnummer	85366990
ETIM 9	EC002762
ETIM 8	EC002762

Functies

ECLASS 8.0	27142604
Product omschrijving	PDU basic 16A/1P CEE 12xC13+1xC19

Goedkeuringen

Verklaringen	Verklaring van conformiteit