Rittal – The System.

Faster – better – everywhere.

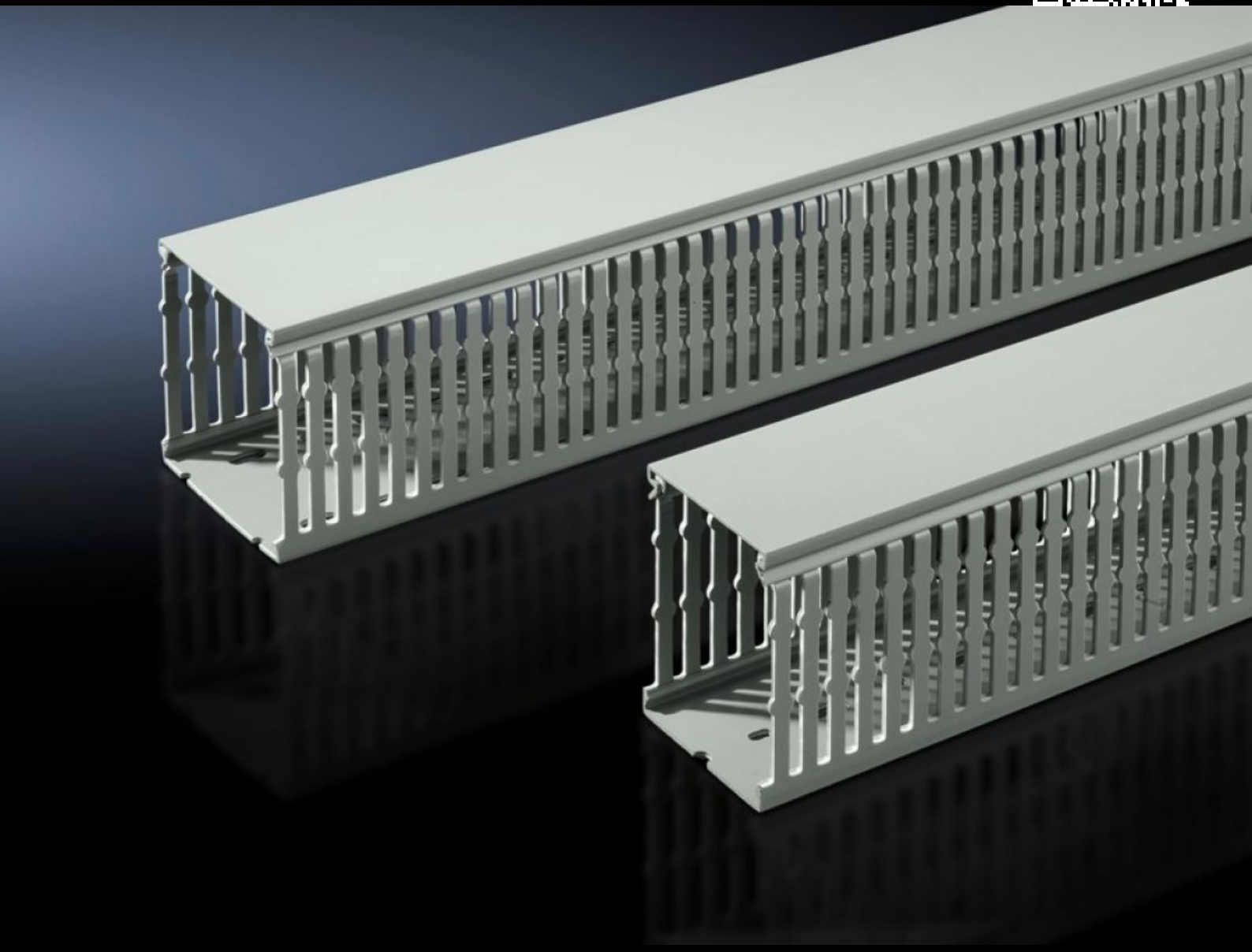

TS 8800.752
Kabelgoot

Staat: 24.11.2026 (Bron: www.rittal.com/be-nl)

ENCLOSURES | POWER DISTRIBUTION | CLIMATE CONTROL | IT INFRASTRUCTURE | SOFTWARE & SERVICES

FRIEDHELM LOH GROUP

TS 8800.752 - Kabelgoot

Met DIN-/speciale boring voor directe montage aan het kast-/behuizingsprofiel of aan vlakke delen, bijv. montageplaten. Breukpunten in de profielen en de kabelgootbodem.





Functies

Bestelnr.	TS 8800.752
Uitvoering	voor montageplaten voor montage aan de VX-systeemboring
Product omschrijving	Met DIN-/speciale boring voor directe montage aan het kast-/behuizingsprofiel of aan vlakke delen, bijv. montageplaten. Breukpunten in de profielen en de kabelgootbodem.
Materiaal	hard-PVC Moeilijk ontvlambaar, zelfdovend Temperatuurbestendig tot +60 °C
Kleur	Overeenkomstig RAL 7030
Levering	Kabelgoot met deksel
Bar width	5,5 mm
Slot width	4,5 mm
Inbouwmogelijkheden	Met DIN-/speciale boring voor directe montage aan het kastprofiel of aan vlakke delen, bijv.montageplaten Wordt de montageplaat aan de achterzijde gelijkliggend met het kastframe (inbouwpositie ± 0 mm) ingebouwd, dan sluiten de horizontaal opgebouwde kabelgoten naadloos aan op de aan het kastprofiel gemonteerde kabelgoten
Opmerking	Kan voor andere afmetingen worden ingekort.

© Rittal 2026

Functies

Afmetingen	Breedte: 60 mm Diepte: 80 mm Lengte: 2.000 mm
Leveringseenheid	18 st.
Nettogewicht	23,976 kg
Brutogewicht	25,235 kg
Douanetariefnummer	39259020
ETIM 9	EC000012
ECLASS 8.0	27400703
Product omschrijving	TS Kabelgoot, voor montageplaat, kasthoogte 2000 mm, 60x80 mm BxD, hard-PVC, RAL 7030

Goedkeuringen

Verklaringen	Verklaring van conformiteit Verklaring van conformiteit UK