Rittal – The System.

Faster – better – everywhere.



SV 9681.686

Dakplaat IP 55, gesloten

Staat: 23.11.2026 (Bron: www.rittal.com/be-nl)

ENCLOSURES | POWER DISTRIBUTION | CLIMATE CONTROL | IT INFRASTRUCTURE | SOFTWARE & SERVICES

FRIEDHELM LOH GROUP

SV 9681.686 - Dakplaat IP 55, gesloten voor VX, VX IT

Voor kasten zonder dakplaat en als vervanging van het standaard dak van andere kasten.

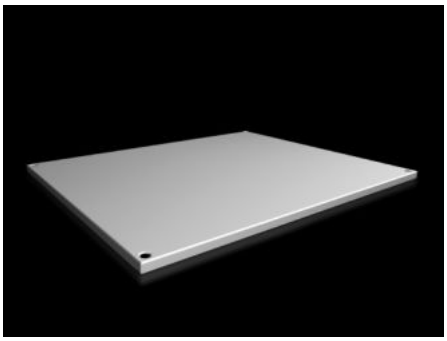

Functies

Bestelnr.	SV 9681.686
Product omschrijving	Voor kasten zonder dakplaat en als vervanging van het standaard dak.
Materiaal	Plaatstaal, 1,5 mm
Oppervlak	Structuurlak
Kleur	RAL 7035
Levering	Incl. bevestigingsmateriaal
Geschikt voor	Breedte: = 800 mm Diepte: = 600 mm
Leveringseenheid	1 st.
Nettogewicht	7,14 kg
Brutogewicht	7,5 kg
Douanetariefnummer	94039910
ETIM 9	EC000744
ECLASS 8.0	27182405
Product omschrijving	SV VX Dakplaat, gesloten, voor kastbreedte 800 en -diepte 600 mm, plaatstaal, RAL 7035