

Rittal – The System.

Faster – better – everywhere.



SZ 1485.744

Porta interna

Estado: 8/02/2026 (Fonte: rittal.com/br-pt)

ENCLOSURES

POWER DISTRIBUTION

CLIMATE CONTROL

IT INFRASTRUCTURE

SOFTWARE & SERVICES

FRIEDHELM LOH GROUP



SZ 1485.744 - Porta interna para caixas AX em plástico

Para mais proteção contra o acesso indevido. Separação entre o nível de controle e dos equipamentos técnicos.

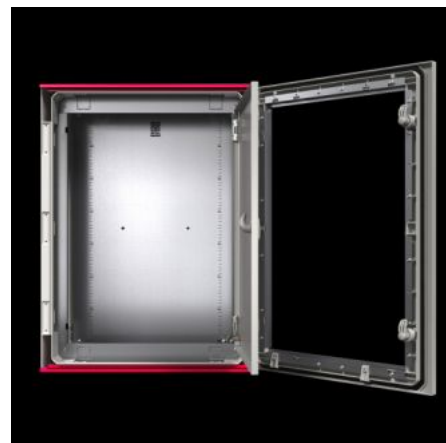
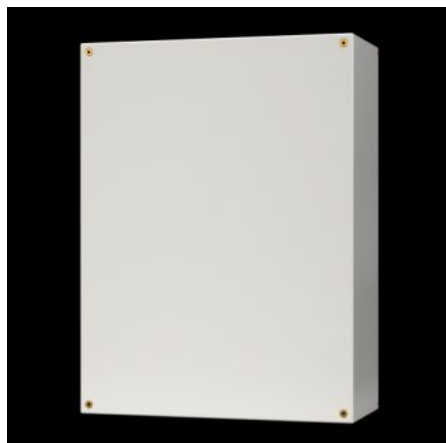

Recursos

| | |
|---------------------------------------|---|
| Cód. Ref. | SZ 1485.744 |
| Material | Porta e quadro da porta: chapa de aço |
| Superfície | Porta: pintura eletrostática a pó, pintura texturizada Quadro da porta: galvanizado |
| Cor | Porta: RAL 7035 |
| Escopo de fornecimento | Porta Fecho de lingueta com palheta dupla de 3,0 mm Inclui parafusos de fixação |
| Instalações possíveis | Na AX em plástico nos ressaltos das laterais |
| Nota | Fecho de palheta dupla padronizado, podendo ser substituído pelos fechos de 27 mm do modelo A |
| Adequado para caixas/armários do tipo | AX em plástico |
| Adequado para largura | 400 mm |
| Adequado para altura | 400 mm |
| Espessura da porta | 1 mm |
| Ângulo de abertura da porta | 105° |

Recursos

| | |
|-------------------------------|---------------|
| Emb. | 1 unid. |
| Peso líquido | 1.94 |
| Peso bruto | 2.04 |
| Número da tarifa alfandegária | 94039910 |
| EAN | 4028177965874 |
| ETIM 9 | EC000747 |
| ETIM 8 | EC000747 |
| ECLASS 8.0 | 27182204 |