Rittal – The System.

Faster – better – everywhere.

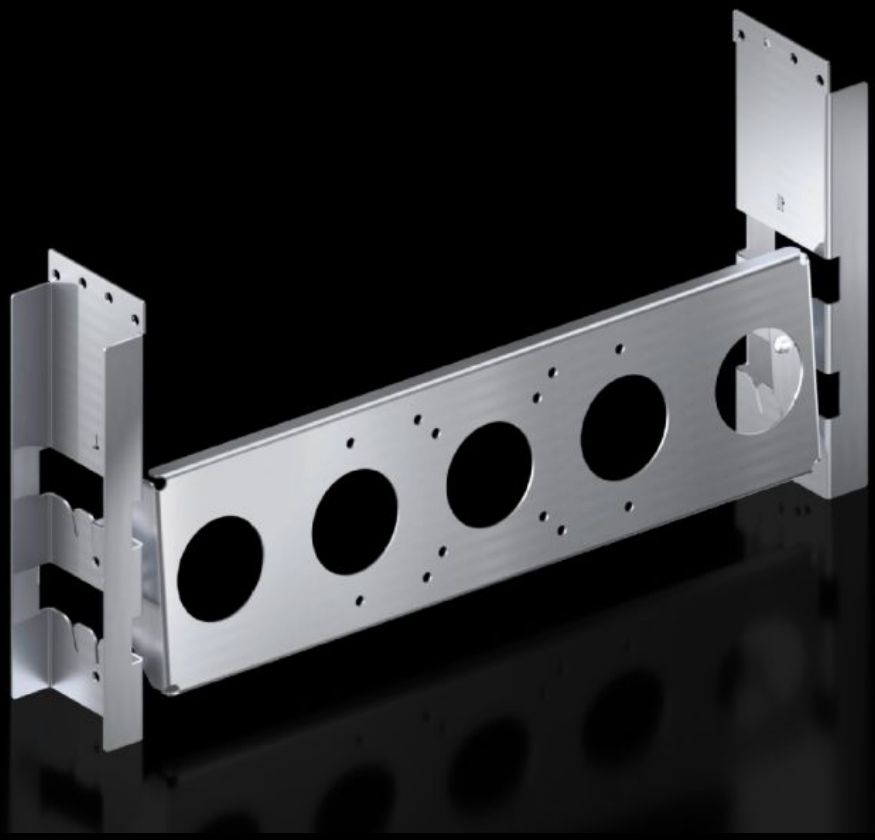

SM 2383.060

Suporte de monitor

Estado: 16/12/2025 (Fonte: rittal.com/br-pt)

SM 2383.060 - Suporte de monitor

Adequado para montagem de monitores com conexão VESA MIS-D e MIS-E até 21". A opção de montagem na profundidade possibilita que o operador coloque o monitor em uma posição mais ergonômica. Além disso, existem três pontos de ajuste da inclinação (+10°/0°/-20°) para melhorar a ergonomia do monitor.

Recursos

Cód. Ref.	SM 2383.060
Modelo	com conexão VESA MIS-D e MIS-E
Material	Chapa de aço de 2 mm
Superfície	Galvanizado
Escopo de fornecimento	1 suporte de monitor 2 cantoneiras Inclui material de fixação
Nota	Adaptor rail for VX compatibility is required for mounting via VX punched sections with mounting flange in VX SE, PC
Instalações possíveis	Para a montagem direta no perfil de armários com 600 mm de largura Para instalação em armários com 800 mm de largura apenas em combinação com sistema de chassi
Adequado para	Tipo de caixa: VX: = 600 mm Tipo de caixa: TS: = 800 mm Tipo de caixa: VX SE Tipo de caixa: PC
Emb.	1 unid.
Peso líquido	2.5
Peso bruto	2.58
Número da tarifa alfandegária	73269098
EAN	4028177966543
ETIM 9	EC002620

Recursos

ETIM 8	EC002620
ECLASS 8.0	27189261