Rittal – The System.

Faster – better – everywhere.

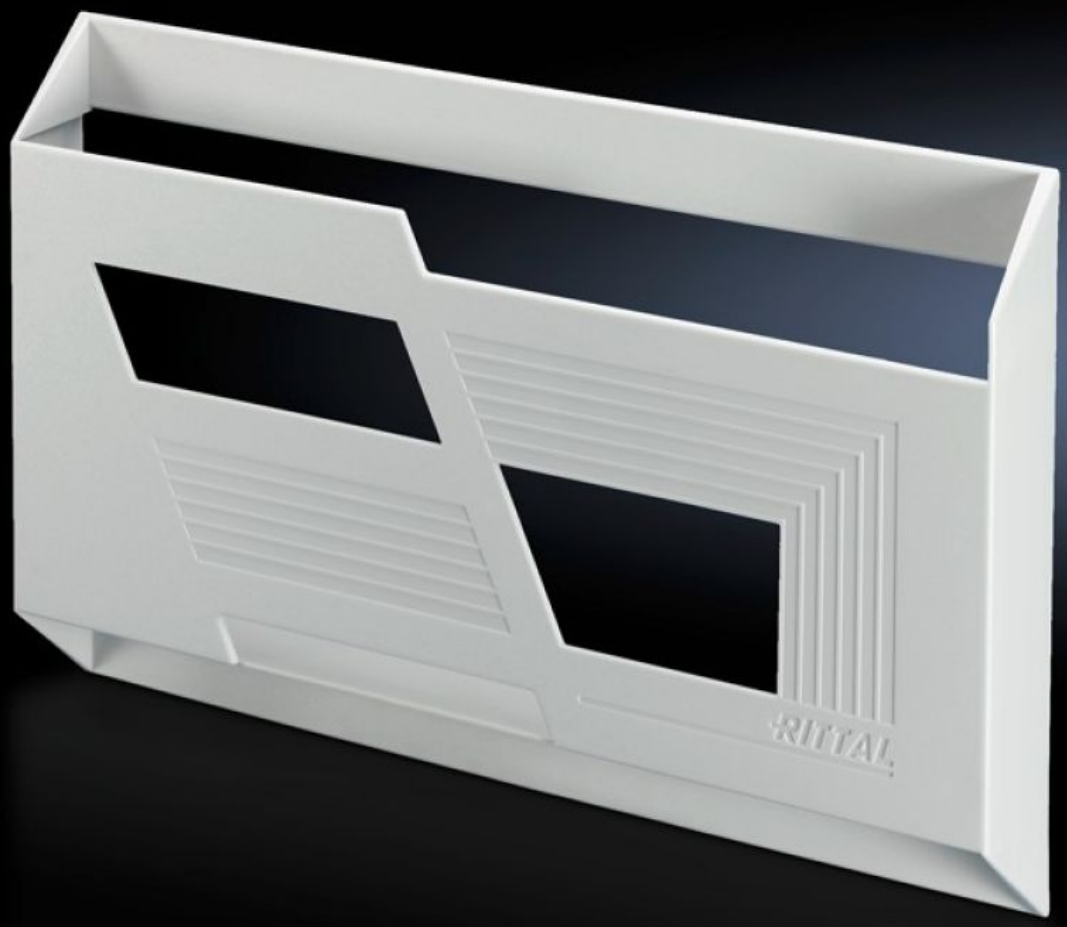

SZ 2515.000

Porta-documento em plástico

Estado: 10/12/2025 (Fonte: rittal.com/br-pt)

SZ 2515.000 - Porta-documento em plástico

Para ser colado na superfície interna da porta.

Recursos

Cód. Ref.	SZ 2515.000
Descrição do produto	Para ser colado em superfícies.
Material	Poliestireno com tiras de fixação autocolantes Sem alogênio
Cor	Semelhante a RAL 7035
Altura interna	174 mm
Largura interna	228 mm
Profundidade interna	17 mm
Nota	In line with our commitment to sustainability, our wiring plan lecterns are manufactured using recycled plastic. This may result in small dark spots on the surface – a typical characteristic of recycled materials. These do not affect the quality or functionality of the product and emphasize our dedication to environmentally friendly solutions.
Adequado para formato do papel	DIN A5 horizontal
Emb.	1 unid.
Peso líquido	0.09
Peso bruto	0.097
Número da tarifa alfandegária	39269097
EAN	4028177025936
ETIM 9	EC000317
ETIM 8	EC000317
ECLASS 8.0	27189267