Rittal – The System.

Faster – better – everywhere.

SK 3237.700

Ventilador com filtro Blue e+

Estado: 4/12/2025 (Fonte: rittal.com/br-pt)

SK 3237.700 - Ventilador com filtro Blue e+

Unidade de ventilação completa para a montagem sem ferramentas em superfícies. Vazão de ar de 20 - 1160 m³/h, grau de proteção por padrão IP 54.

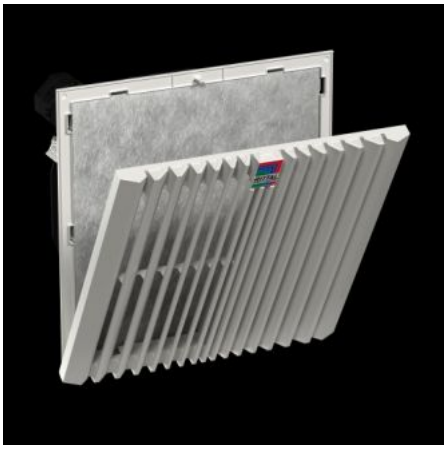

Recursos

Cód. Ref.	SK 3237.700
Modelo	montagem lateral
Descrição do produto	Os ventiladores com filtro com tecnologia diagonal são mais resistentes à pressão e oferecem uma ventilação mais constante. O fluxo diagonal de ar assegura uma dissipação mais uniforme do calor de dentro do armário.
Vantagens	Facilidade na troca do filtro pelo novo mecanismo de abertura da grade Montagem mais rápida no armário pelos ganchos otimizados Pela maior resistência à pressão, a tecnologia diagonal de ventiladores assegura uma ventilação mais uniforme e constante do armário Montagem simples sem necessidade de utilizar ferramenta
Material	Plástico
Cor	RAL 7035
Escopo de fornecimento	Unidade completamente pronta para instalação incluindo elemento filtrante de fibra sintética
Ventilador	Axial com motor de partida

Recursos

Vazão de ar, circulação livre (com filtro de fibra sintética)	Com 50 Hz: 20 m³/h Com 60 Hz: 25 m³/h
Vazão de ar com o respectivo filtro de saída incluindo filtro de fibra sintética	Com 50 Hz: 15 m³/h Com 60 Hz: 18 m³/h
Tensão nominal de serviço	230 V, 1~, 50 Hz/60 Hz
Potência nominal Pel	Com 50 Hz: 13 W Com 60 Hz: 11,1 W
Corrente nominal máx.	Com 50 Hz: 0,1 A Com 60 Hz: 0,09 A
Dimensões	Largura: 116,5 mm Altura: 116,5 mm Profundidade: 64,5 mm
Profundidade de montagem	46 mm
Recorte para montagem	Largura do recorte: 92 mm Altura do recorte: 92 mm
Grau de proteção IP segundo a norma IEC 60 529	IP 54 com filtro de fibra sintética IP 56 com filtro de fibra sintética e proteção contra jatos de água
Grau de proteção NEMA	Tipo 12 com filtro de fibra sintética Tipo 3, 3R com filtro de fibra sintética e proteção contra jatos de água
Fusível de proteção prévia	Disjuntor/fusível: 2 A
Nota	A ligação elétrica do ventilador com filtro 3237.XXX é feita com 2 condutores (cerca de 300 mm de comprimento) conectados ao aparelho, todos os demais ventiladores com filtro possuem borne à mola
Faixa de temperatura de serviço	-15 °C...55 °C
Faixa de temperatura de armazenagem	-30 °C...70 °C
Nível de ruído	Com 50 Hz: 42 dB(A) Com 60 Hz: 47 dB(A)
Emb.	1 unid.

Recursos

Peso líquido	0.462
Peso bruto	0.464
Número da tarifa alfandegária	84145915
EAN	4028177997776
ETIM 9	EC000320
ETIM 8	EC000320
ECLASS 8.0	27180716

Aprovações

Aprovações	CSA 30 - KC Korea UL + C-UL - FTTA UR + C-UR (recognized)
Explicações	Declaration of conformity