Rittal – The System.

Faster – better – everywhere.

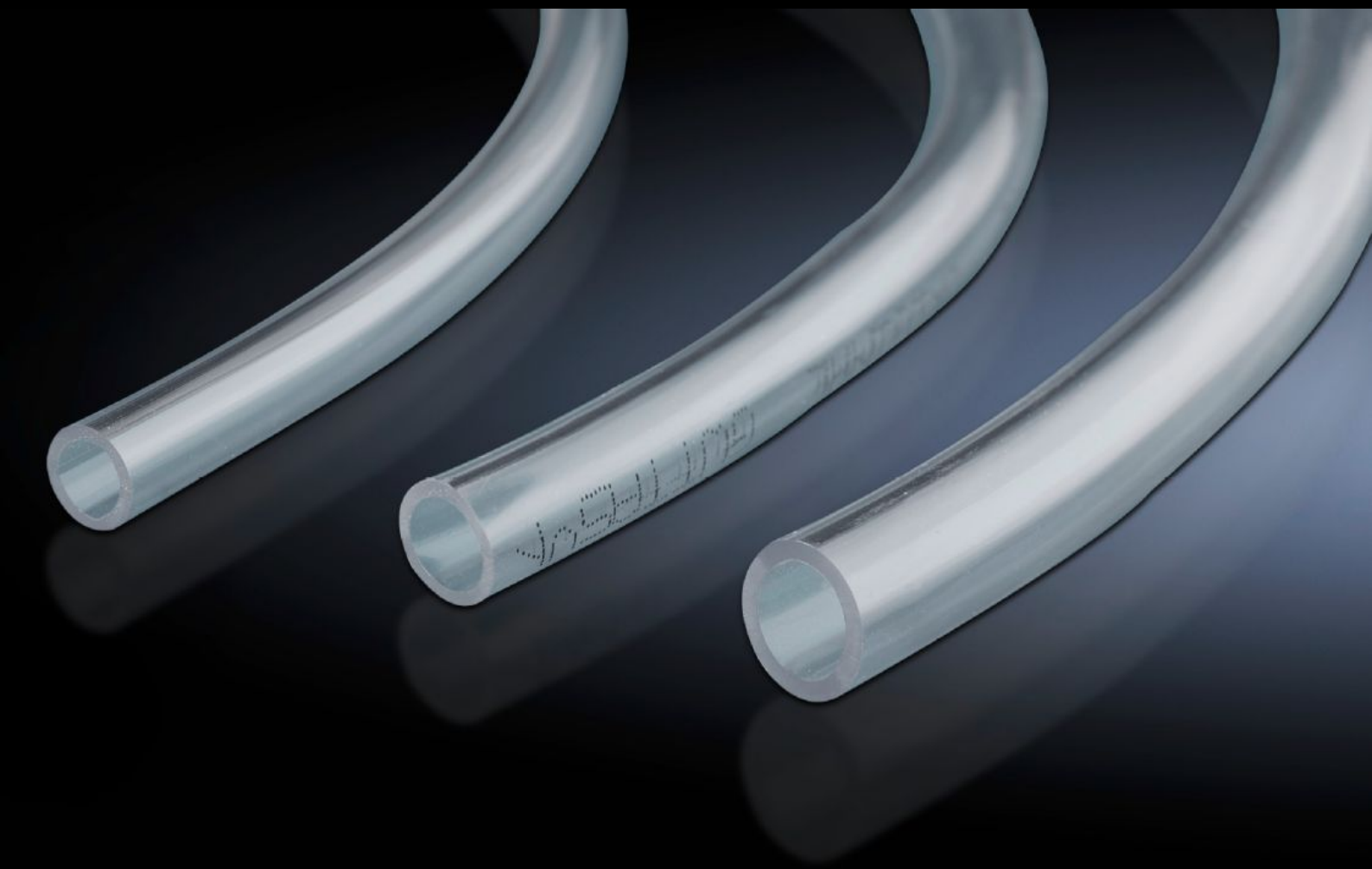

SK 3301.606

Mangueira de água condensada

Estado: 17/12/2025 (Fonte: rittal.com/br-pt)

ENCLOSURES | POWER DISTRIBUTION | CLIMATE CONTROL | IT INFRASTRUCTURE | SOFTWARE & SERVICES

FRIEDHELM LOH GROUP

SK 3301.606 - Mangueira de água condensada

Para saída e canalização da água condensada. Para conexão em condicionadores de ar e trocadores de calor ar/água para instalação em armários.

Recursos

Cód. Ref.	SK 3301.606
Descrição do produto	Para saída e canalização da água condensada. Para conexão em condicionadores de ar e trocadores de calor ar/água para instalação em armários.
Material	PVC transparente
Diâmetro	6 mm
Comprimento	5 m
Espessura do material	1 mm
Adequado para o item com o código de referência	3201....
Dimensões	Comprimento: 5 m
Emb.	1 unid.
Peso líquido	0.139
Peso bruto	0.147
Número da tarifa alfandegária	40094200
EAN	4028177617735
E-Number Sweden	E3404571
ETIM 9	EC002009
ETIM 8	EC002009
ECLASS 8.0	27180715

Aprovações

Certificados	EAC