Rittal – The System.

Faster – better – everywhere.

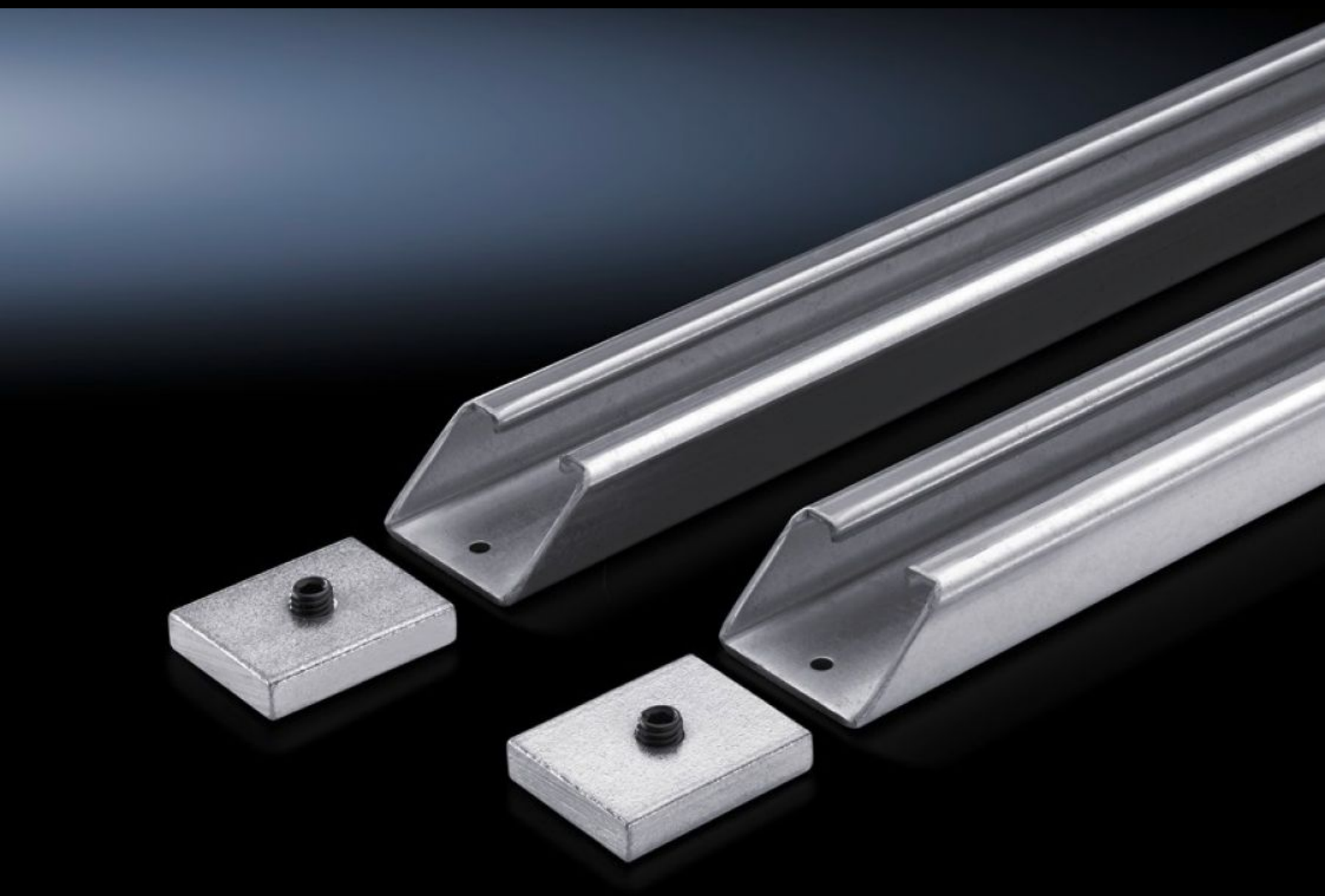

VX 4333.180

Trilhos transversais para placas de montagem

Estado: 11/12/2025 (Fonte: rittal.com/br-pt)

ENCLOSURES | POWER DISTRIBUTION | CLIMATE CONTROL | IT INFRASTRUCTURE | SOFTWARE & SERVICES

FRIEDHELM LOH GROUP

VX 4333.180 - Trilhos transversais para placas de montagem para VX, TS, VX SE

Para um maior reforço transversal horizontal para amortizar vibrações e/ou estabilização adicional das placas de montagem largas. Esta travessa de reforço também pode ser utilizada como apoio de fixação para equipamentos pesados.

Recursos

Cód. Ref.	VX 4333.180
Descrição do produto	Para um maior reforço transversal horizontal para amortizar vibrações e/ou estabilização adicional das placas de montagem largas. Esta travessa de reforço também pode ser utilizada como apoio de fixação para equipamentos pesados.
Material	Chapa de aço
Superfície	Galvanizado
Escopo de fornecimento	2 perfis 4 peças de fixação 4 pinos roscados M10 x 16 mm
Nota sobre o código de referência	Outras larguras sob consulta.
Adequado para	Tipo de caixa: VX TS VX SE Largura: = 1.800 mm
Emb.	2 unid.
Peso líquido	7.414
Peso bruto	7.804

Recursos

PCF/emb (cadle to gate)	29,7 kg CO2 eq (Cat B)
Nota sobre a classe de pegada de carbono do produto (PCF)	Categoria B: valor PCF (cradle to gate) calculado aproximadamente com base no peso do produto e declarado voluntariamente
Número da tarifa alfandegária	73269098
EAN	4028177099135
ETIM 9	EC002625
ETIM 8	EC002625
ECLASS 8.0	27189234