Rittal – The System.

Faster – better – everywhere.

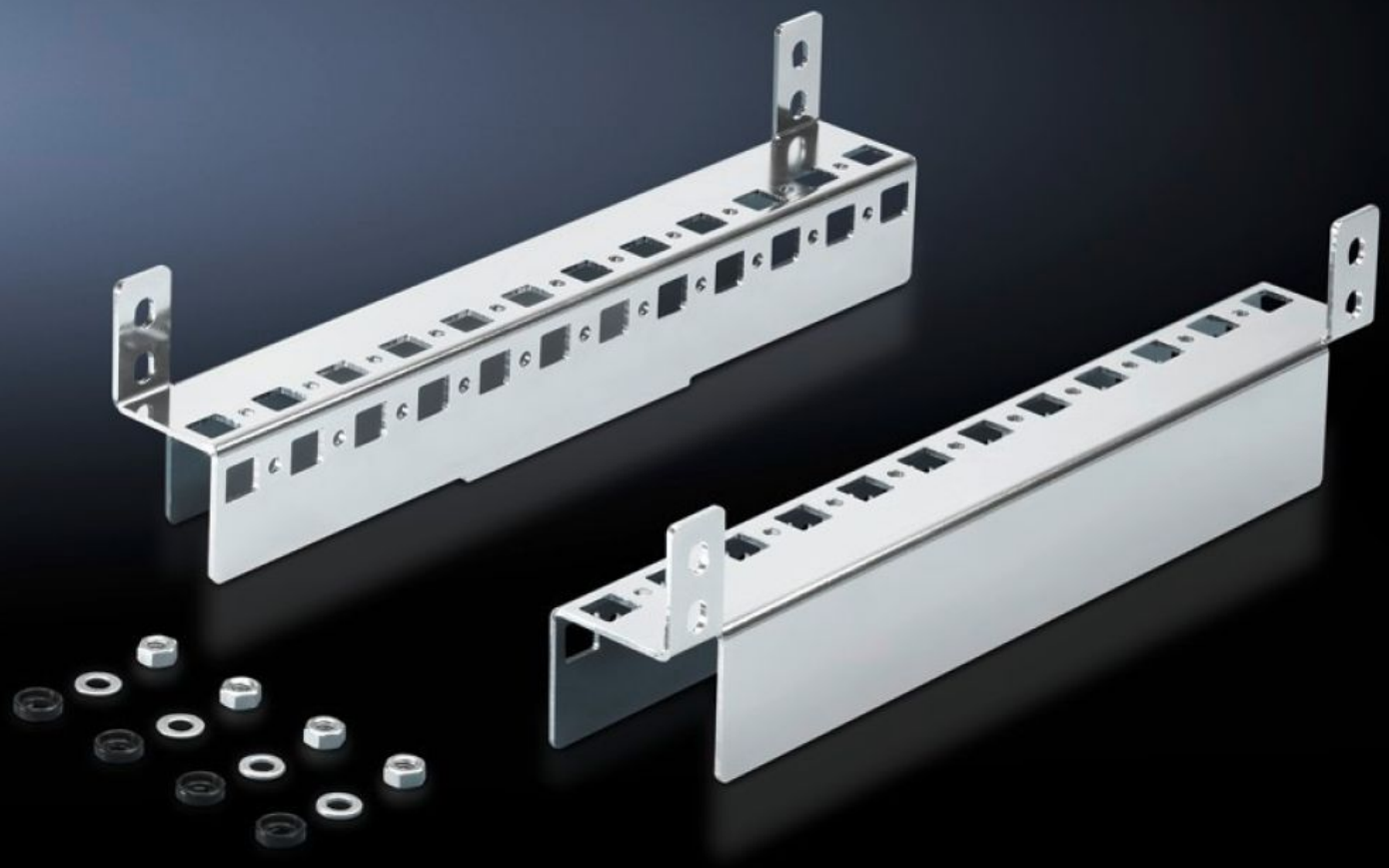

# CM 5001.371

# Trilho para montagem na base

Estado: 25/05/2025 (Fonte: rittal.com/br-pt)

ENCLOSURES | POWER DISTRIBUTION | CLIMATE CONTROL | IT INFRASTRUCTURE | SOFTWARE & SERVICES

FRIEDHELM LOH GROUP

# CM 5001.371 - Trilho para montagem na base Para TP

Para montagem na profundidade do armário nos pinos roscados existentes, sem necessidade de processamento mecânico. Esquema de perfurações em 2 lados. Proporciona opções adicionais de montagem.

## Recursos

| | |
|---|---|
| Cód. Ref. | CM 5001.371 |
| Descrição do produto | Para montagem na profundidade do armário nos pinos roscados existentes, sem necessidade de processamento mecânico. Esquema de perfurações em 2 lados. Proporciona opções adicionais de montagem. |
| Material | Chapa de aço |
| Superfície | Galvanizado |
| Escopo de fornecimento | Inclui material de fixação |
| Adequado para | Tipo de caixa: TP<br>Profundidade: = 300 mm |
| Emb. | 2 unid. |
| Peso líquido | 0.6 |
| Peso bruto | 0.687 |
| Número da tarifa alfandegária | 73269098 |
| EAN | 4028177620605 |
| ETIM 9 | EC002625 |
| ETIM 8 | EC002625 |

# Recursos

| | |
|---|---|
| ECLASS 8.0 | 27189234 |