

Rittal – The System.

Faster – better – everywhere.

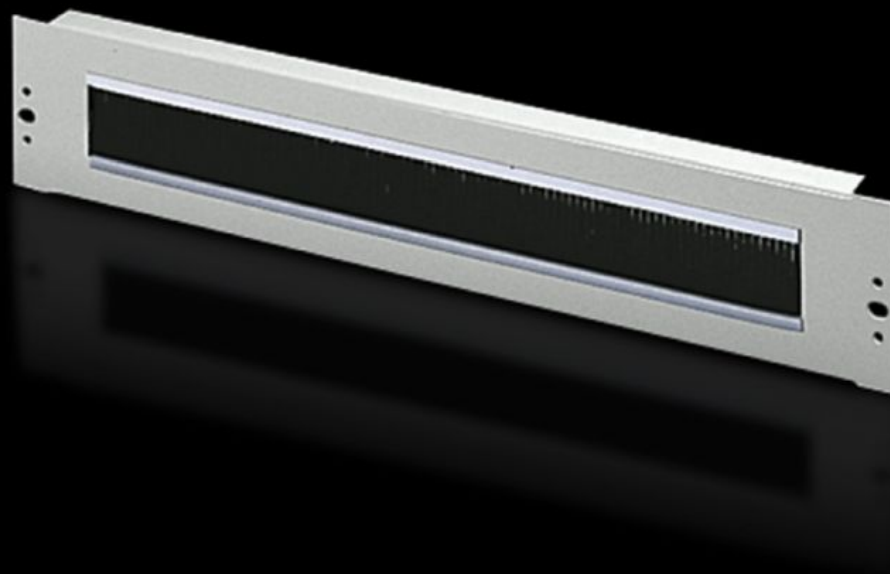
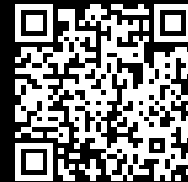

DK 7150.535

**Painel de entrada de cabos com
régua de escova**

Estado: 21/06/2026 (Fonte: rittal.com/br-pt)

ENCLOSURES

POWER DISTRIBUTION

CLIMATE CONTROL

IT INFRASTRUCTURE

SOFTWARE & SERVICES

FRIEDHELM LOH GROUP



DK 7150.535 - Painel de entrada de cabos com régua de escova 482,6 mm (19")

Com recorte e régua de escova para roteamento de cabos.



Recursos

Cód. Ref.	DK 7150.535
Descrição do produto	Para mais facilidade no gerenciamento dos cabos entre duas áreas separadas por um nível de montagem em polegadas como, por exemplo, entre a área da frente e de trás do nível de montagem de 19".
Aplicações	Para cobertura e roteamento dos cabos em áreas com 1 UA no padrão de montagem de 482,6 mm (19")
Material	Chapa de aço Régua de escova: plástico, UL 94-HB
Superfície	Com pintura
Cor	RAL 7035
Recorte para montagem	Largura:390 mm Altura:40 mm
Dimensões	Largura: 482,6 mm
Unidades de altura	2 UA
Emb.	1 unid.
Peso líquido	0,637 kg
Peso bruto	0,7 kg

Recursos

Número da tarifa alfandegária	94039910
ETIM 9	EC000322
ECLASS 8.0	27400604
Descrição do produto	DK PANEL PASO CABOS 2UA
