Rittal – The System.

Faster – better – everywhere.

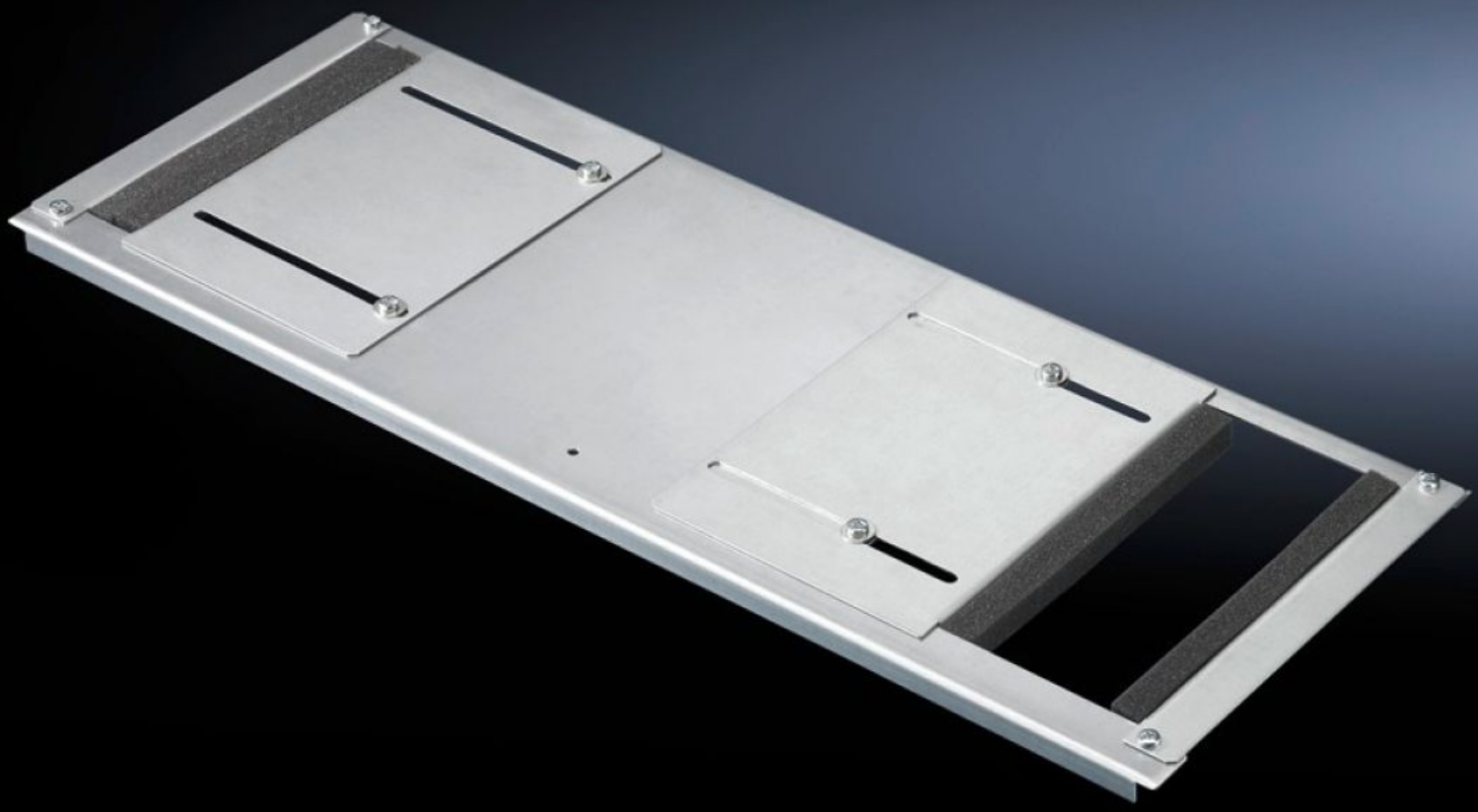

DK 7825.388

Módulos de chapa de base para entrada de cabos no lado de trás

Estado: 16/12/2025 (Fonte: rittal.com/br-pt)

ENCLOSURES | POWER DISTRIBUTION | CLIMATE CONTROL | IT INFRASTRUCTURE | SOFTWARE & SERVICES

FRIEDHELM LOH GROUP

DK 7825.388 - Módulos de chapa de base para entrada de cabos no lado de trás para TS, TS IT, VX SE

Módulos de chapas de base para entrada de cabos para DK-TS, para utilização no quadro de base dos armários de rede. O módulo substitui a chapa de base existente com a mesma profundidade.

Recursos

Cód. Ref.	DK 7825.388
Modelo	Modelo para a entrada lateral dos cabos com perfil de borracha
Descrição do produto	Abertura ajustável e perfil de borracha em ambos os lados. O modelo bipartido permite que o módulo de base possa ser montado posteriormente, mesmo que os cabos já tenham sido instalados.
Material	Chapa de aço Vedação: poliuretano, UL 94-HF1
Superfície	Galvanizado
Escopo de fornecimento	Inclui material de fixação Inclui presilhas
Nota	É necessário combinar vários módulos de chapa de base para fechar a base do TS IT por completo
Dimensões	Profundidade: 237,5 mm
Adequado para	Tipo de caixa: TS IT Largura: 800 mm
Emb.	1 unid.
Peso líquido	2.42
Peso bruto	2.62
Número da tarifa alfandegária	94039910
EAN	4028177597679
ETIM 9	EC002620
ECLASS 8.0	27189261