Rittal – The System.

Faster – better – everywhere.

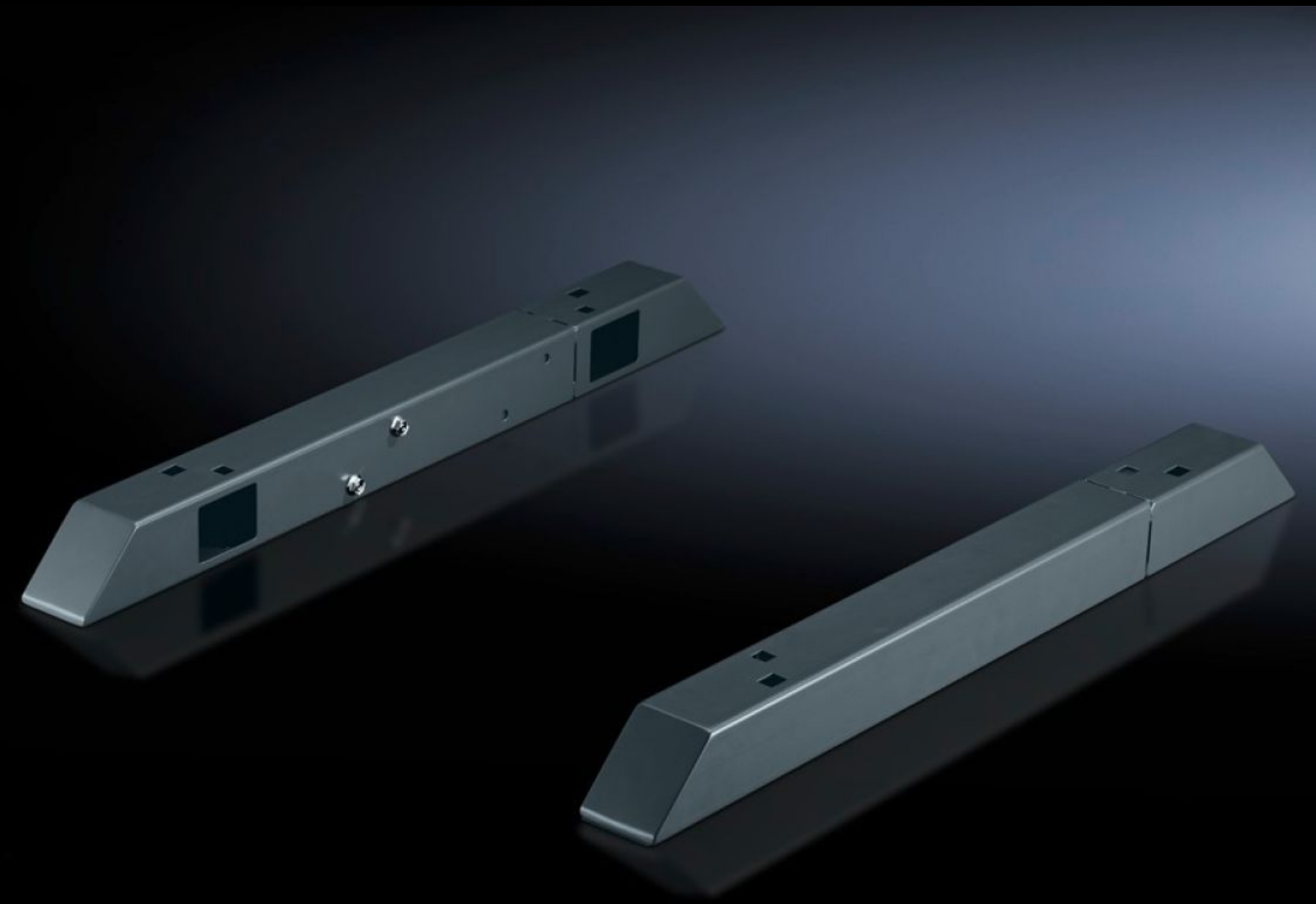

TS 8601.450

Travessa

Estado: 9/12/2025 (Fonte: rittal.com/br-pt)

TS 8601.450 - Travessa para VX, TS, VX SE, TP, PC, IW, Chiller Blue e+

Para uma maior estabilidade do equipamento, a travessa possui uma saliência dianteira e traseira de 138 mm maior que o quadro de base do armário.

Recursos

Cód. Ref.	TS 8601.450
Descrição do produto	Para uma maior estabilidade do equipamento, a travessa possui uma saliência dianteira e traseira de 138 mm maior que o quadro de base do armário. No caso de armários com uma profundidade maior, a parte traseira pode ser estendida e novamente parafusada. Deve ser parafusada na base e no armário com abertura de montagem lateral, na frente e atrás. Os rodízios duplos e os pés de nivelamento podem ser fixados nas porcas soldadas M12.
Vantagens	Para aumentar a estabilidade da instalação Ajuste pela profundidade do armário
Material	Chapa de aço
Superfície	Com pintura
Cor	RAL 7015
Escopo de fornecimento	1 travessa à esquerda 1 travessa à direita
Instalações possíveis	Deve ser parafusada na base e no armário com abertura de montagem lateral, na frente e atrás No caso do Chiller Blue e+, a travessa pode ser utilizada como elemento da base soleira

Recursos

Nota	Assegurar estabilidade suficiente da instalação e garantir proteção contra tombamento!
Dimensões	Altura: 70 mm
Adequado para	Tipo de caixa: VX TS VX SE TP PC IW Profundidade: = 400 mm = 500 mm
Adequado para profundidade	400 mm 500 mm
Emb.	1 unid.
Peso líquido	7.483
Peso bruto	7.66
PCF/emb (cadle to gate)	30,1 kg CO2 eq (Cat B)
Nota sobre a classe de pegada de carbono do produto (PCF)	Categoria B: valor PCF (cradle to gate) calculado aproximadamente com base no peso do produto e declarado voluntariamente
Número da tarifa alfandegária	73269098
EAN	4028177382633
ETIM 9	EC000721
ECLASS 8.0	27182003