

Rittal – The System.

Faster – better – everywhere.



VX 8660.110

Rodas para transporte

Estado: 21/05/2026 (Fonte: rittal.com/br-pt)

ENCLOSURES

POWER DISTRIBUTION

CLIMATE CONTROL

IT INFRASTRUCTURE

SOFTWARE & SERVICES

FRIEDHELM LOH GROUP



VX 8660.110 - Rodas para transporte para o sistema de base soleira VX em chapa de aço

Para encaixar na cantoneira da base soleira com 100 ou 200 mm de altura.

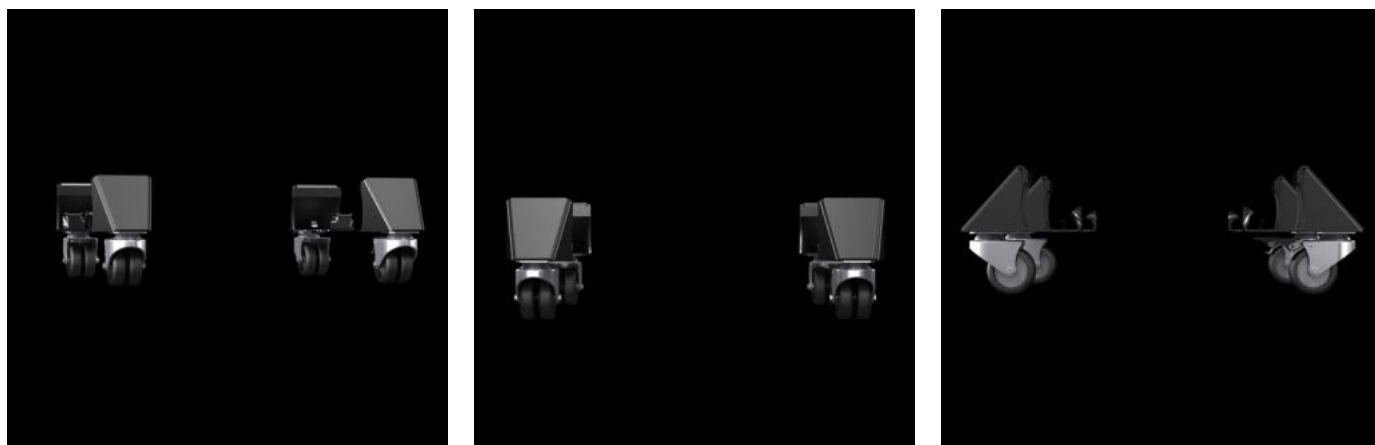

Recursos

Cód. Ref.	VX 8660.110
Cor	RAL 9005
Escopo de fornecimento	4 rodízios duplos, 2 x com e 2 x sem trava
Clearande floor	100 mm
Capacidade de carga	Carga dinâmica máxima com aplicação de 4 rodízios duplos (armário individual): 3000 N
Peso/embalagem	8,63 kg
Emb.	1 unid.
Peso líquido	8,4 kg
Peso bruto	8,631 kg
Número da tarifa alfandegária	83024900
ETIM 9	EC002621
ETIM 8	EC000721
ECLASS 8.0	27182003
Descrição do produto	VX Roda para transporte, 2 com/sem trava