

Rittal – The System.

Faster – better – everywhere.

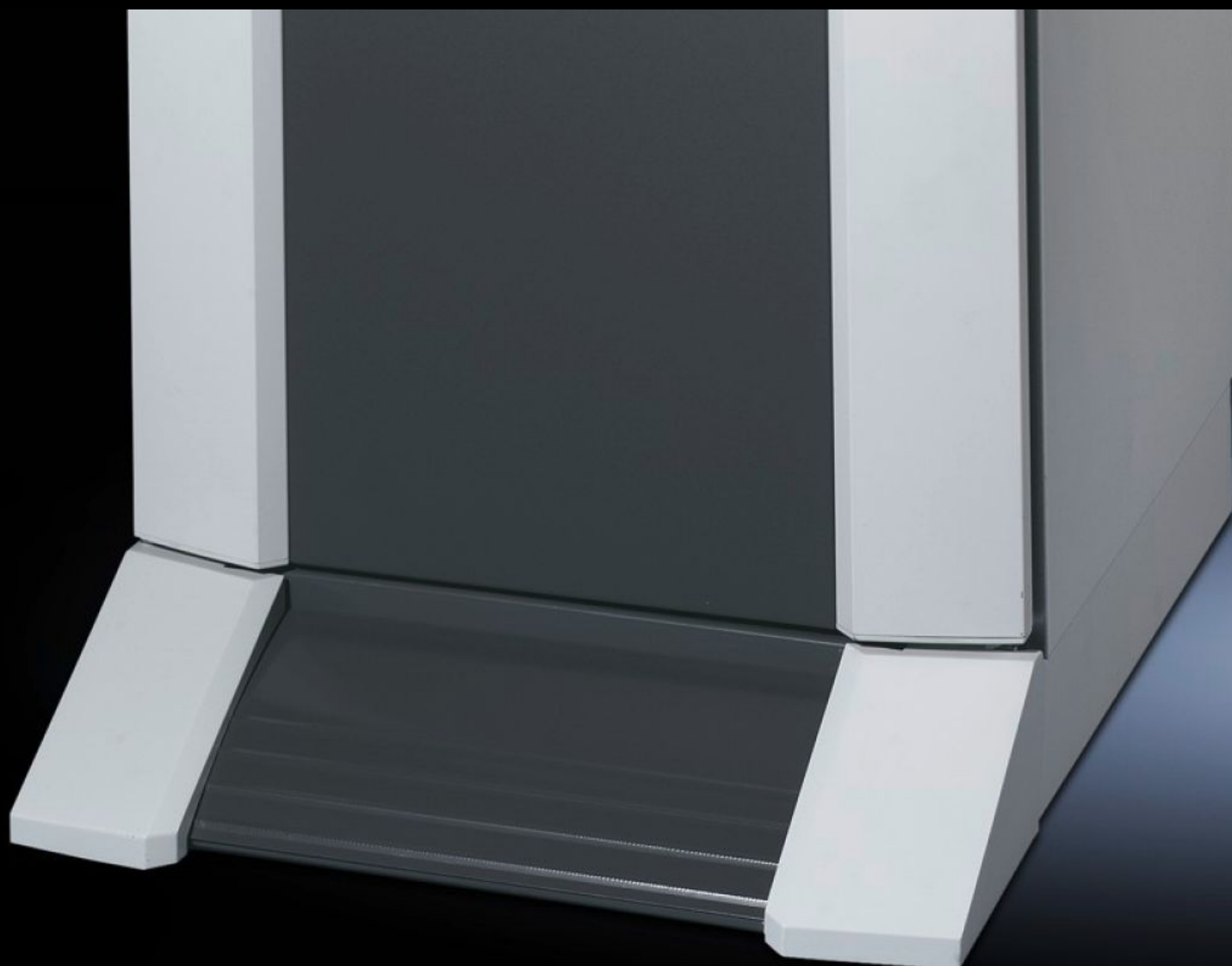

PC 8800.920 Base soleira fixa

Estado: 9/07/2026 (Fonte: rittal.com/br-pt)

ENCLOSURES

POWER DISTRIBUTION

CLIMATE CONTROL

IT INFRASTRUCTURE

SOFTWARE & SERVICES

FRIEDHELM LOH GROUP



PC 8800.920 - Base soleira fixa Para PC, IW

Adaptada ao design dos armários com 100 mm de altura e saliência na frente.

Recursos

| | |
|---|---|
| Cód. Ref. | PC 8800.920 |
| Descrição do produto | Adaptada ao design dos armários e saliência na frente. |
| Material | Chapa de aço de 2,0 mm |
| Cor | RAL 7035 Elemento design dianteiro: RAL 7015 |
| Escopo de fornecimento | 1 elemento design dianteiro 1 elemento da base soleira traseiro 2 acabamentos laterais para base soleira |
| Dimensões | Altura: 100 mm |
| Adequado para | Tipo de caixa: PC IW Largura: = 600 mm Profundidade: = 600 mm |
| Adequado para profundidade | 600 mm |
| Emb. | 1 unid. |
| Peso líquido | 11,92 kg |
| Peso bruto | 13,02 kg |
| PCF/emb (cadle to gate) | 49,5 kg CO2 eq (Cat B) |
| Nota sobre a classe de pegada de carbono do produto (PCF) | Categoria B: valor PCF (cradle to gate) calculado aproximadamente com base no peso do produto e declarado voluntariamente |
| Número da tarifa alfandegária | 94039910 |
| ETIM 9 | EC000721 |
| ECLASS 8.0 | 27182003 |
| Descrição do produto | TS RODAPÉ FIXA PC/IW 600X600 |