Rittal – The System.

Faster – better – everywhere.

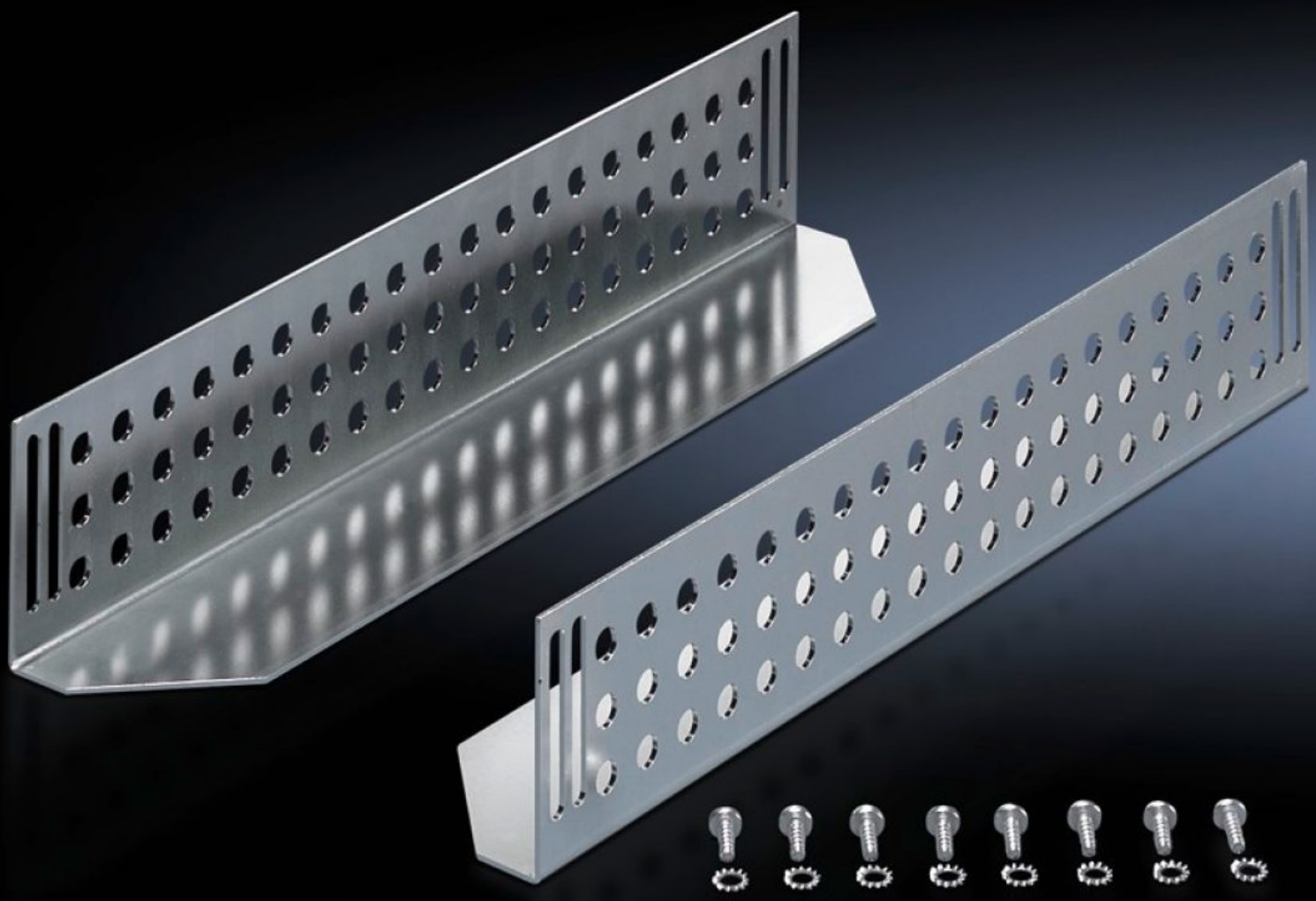

DK 7963.310

Направляющая шина

Состояние: 18.05.2024 (Источник: rittal.com/by-ru)

DK 7963.310 - Направляющая шина для TE

Для монтажа между передней и задней монтажными плоскостями, для поддержки тяжелых дюймовых компонентов.

Функции

Арт. №	DK 7963.310
Описание продукта	Для монтажа между передней и задней 19" монтажными плоскостями. Направляющие шины позволяют поддерживать тяжелое дюймовое оборудование.
Материал	Листовая сталь
Поверхность	Оцинкованная
Комплект поставки	Вкл. крепежный материал
Distance between mounting levels	395 мм
Load capacity static	800 Н
Опорная поверхность	Ширина: 85 мм Глубина: 324 мм
Подходит для	Тип корпуса: TE 8000 EL
Монтажные размеры	Installation depth for components: 482,6 мм Монтажная ширина для компонентов: 19"
Упаковка	2 шт.
Вес	1,76 кг
Код ТНВЭД	73269098
EAN	4028177443938
ETIM 7.0	EC002620
ECLASS 8.0	27189261