Rittal – The System.

Faster – better – everywhere.

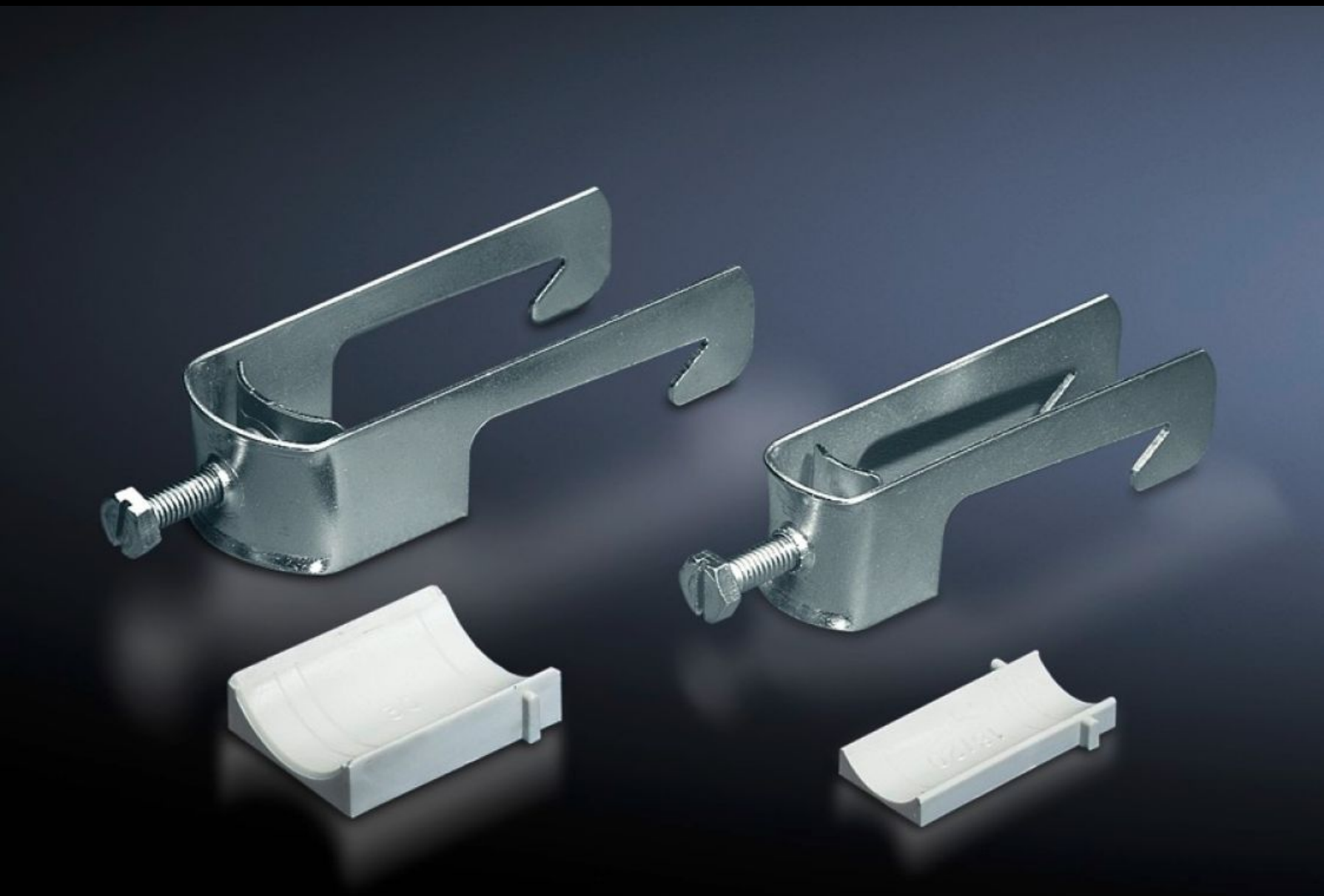

SZ 2358.000

Brides à équerres

État: 2025-12-12 (La source: rittal.com/ca-fr)

ENCLOSURES | POWER DISTRIBUTION | CLIMATE CONTROL | IT INFRASTRUCTURE | SOFTWARE & SERVICES

FRIEDHELM LOH GROUP

SZ 2358.000 - Brides à équerres pour rails de retenue des câbles

Pour la fixation des câbles sur les rails de retenue des câbles.

Caractéristiques

Référence	SZ 2358.000
Description produit	Pour fixer les câbles sur les rails de retenue des câbles.
Matériau	Tôle d'acier
Finition	Zinguée
Composition de la livraison	Avec butée d'appui en matière plastique
Diamètre min. de câble	38 mm
Diamètre max. de câble	42 mm
Unité d'emballage	25 p.
Poids net	2.55
Poids brut	2.63
Empreinte carbone/UE (sortie d'usine)	10,1 kg CO2 eq (Cat B)
Remarque sur la classification de l'empreinte carbone	Catégorie B : empreinte carbone (sortie d'usine) auto-déclarée calculée approximativement sur la base du poids du produit
Numéro du tarif douanier	73182900
EAN	4028177022010
ETIM 9	EC000454

Caractéristiques

ETIM 8	EC000454
ECLASS 8.0	23140202