Rittal – The System.

Faster – better – everywhere.

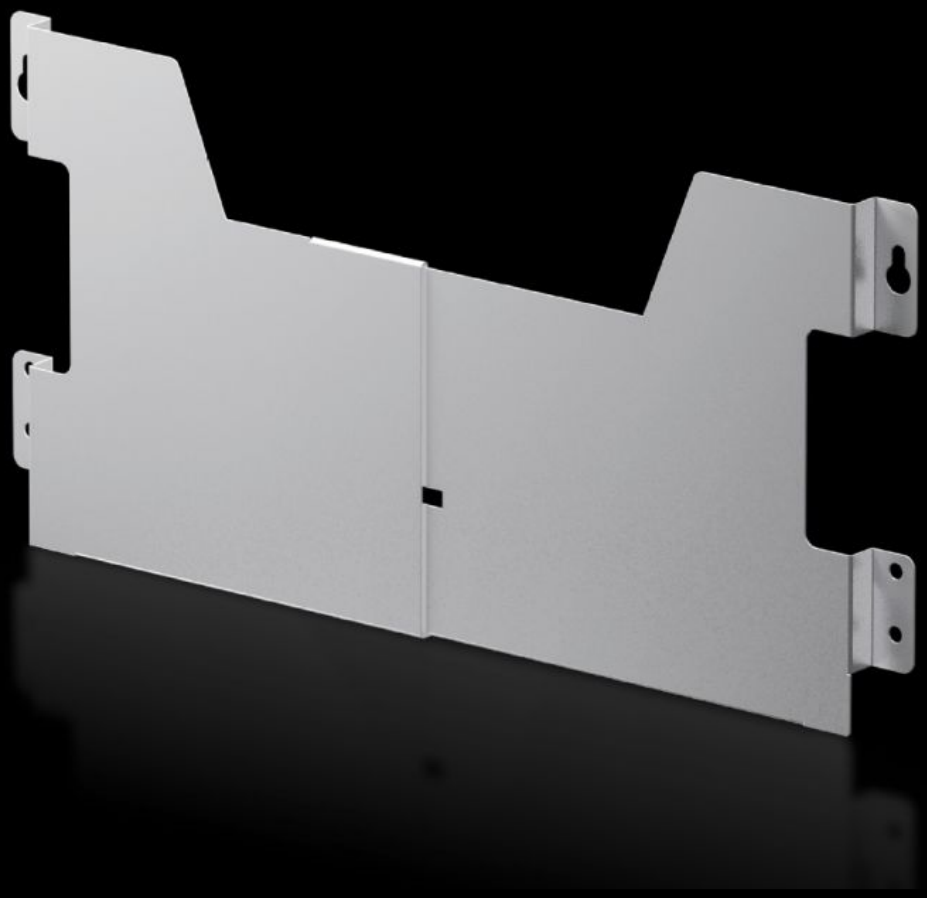

AX 2515.200

Pochette à plans en tôle d'acier

État: 2025-12-19 (La source: rittal.com/ca-fr)

AX 2515.200 - Pochette à plans en tôle d'acier variable en largeur

À fixer à la hauteur voulue sur le bandeau perforé de porte. Variable en largeur et facile à régler.

Caractéristiques

Référence	AX 2515.200
Description produit	À fixer à la hauteur voulue sur le bandeau perforé de porte. Variable en largeur et facile à régler.
Couleur	RAL 7035
Composition de la livraison	Vis incluses
Hauteur utile	210 mm
Clear width, range	325 - 425 mm
Convient à la largeur de porte	400 mm 500 mm
Convient à	Type de coffret: AX Coffrets AE en tôle d'acier Pupitre monobloc CX
Dimensions	Profondeur: 35 mm
Unité d'emballage	1 p.
Poids net	0.65
Poids brut	0.83
Numéro du tarif douanier	73269098
EAN	4028177938304

Caractéristiques

E-Number Sweden	E3465258
ETIM 9	EC000317
ETIM 8	EC000317
ECLASS 8.0	27189267