Rittal – The System.

Faster – better – everywhere.

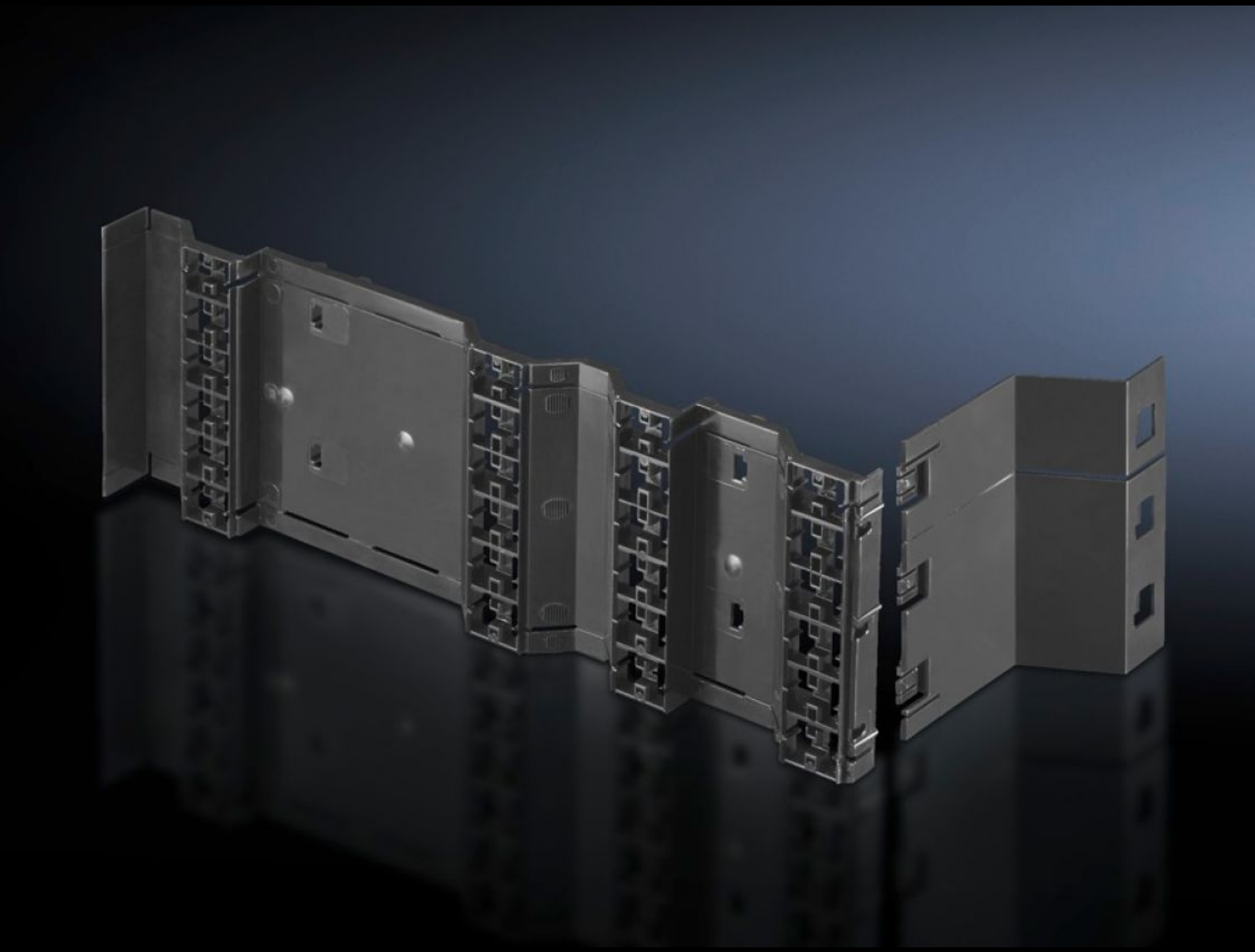

# SV 9674.380

# Capot

État: 2025-12-09 (La source: rittal.com/ca-fr)

ENCLOSURES POWER DISTRIBUTION CLIMATE CONTROL IT INFRASTRUCTURE SOFTWARE & SERVICES

FRIEDHELM LOH GROUP

# SV 9674.380 - Capot Kit pour jeu de barres de distribution (zone de coupe-circuits Jean Müller)

Réalisé pour le montage d'appareils de la marque Jean Müller.

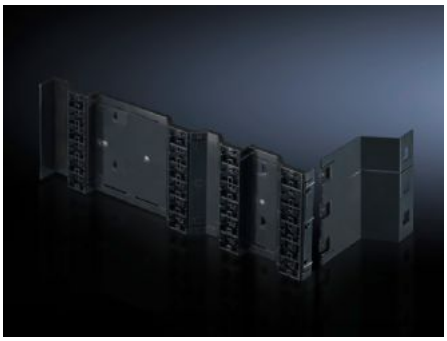

## Caractéristiques

| | |
|---|---|
| Référence | SV 9674.380 |
| Description produit | Pour le recouvrement d'un jeu de barres de distribution d'une zone de coupe-circuits, conçu pour le montage d'appareillages de la marque Jean Müller. Les recouvrements de jeux de barres et de zone de raccordement de câbles de 150 mm de haut isolent la zone des jeux de barres de la zone d'appareillage avec un indice de protection IP 20. |
| Matériau | PVC noir |
| Composition de la livraison | Kit constitué de 12 recouvrements de jeu de barres et recouvrements de zone de raccordement des câbles |
| Convient à | Hauteur: = 2.000 mm<br>= 2.200 mm |
| Unité d'emballage | 1 p. |
| Poids net | 5.1 |
| Poids brut | 5.3 |
| Numéro du tarif douanier | 74071000 |
| EAN | 4028177613713 |
| ETIM 9 | EC002270 |
| ECLASS 8.0 | 27400613 |