Rittal – Das System.

Schneller – besser – überall.

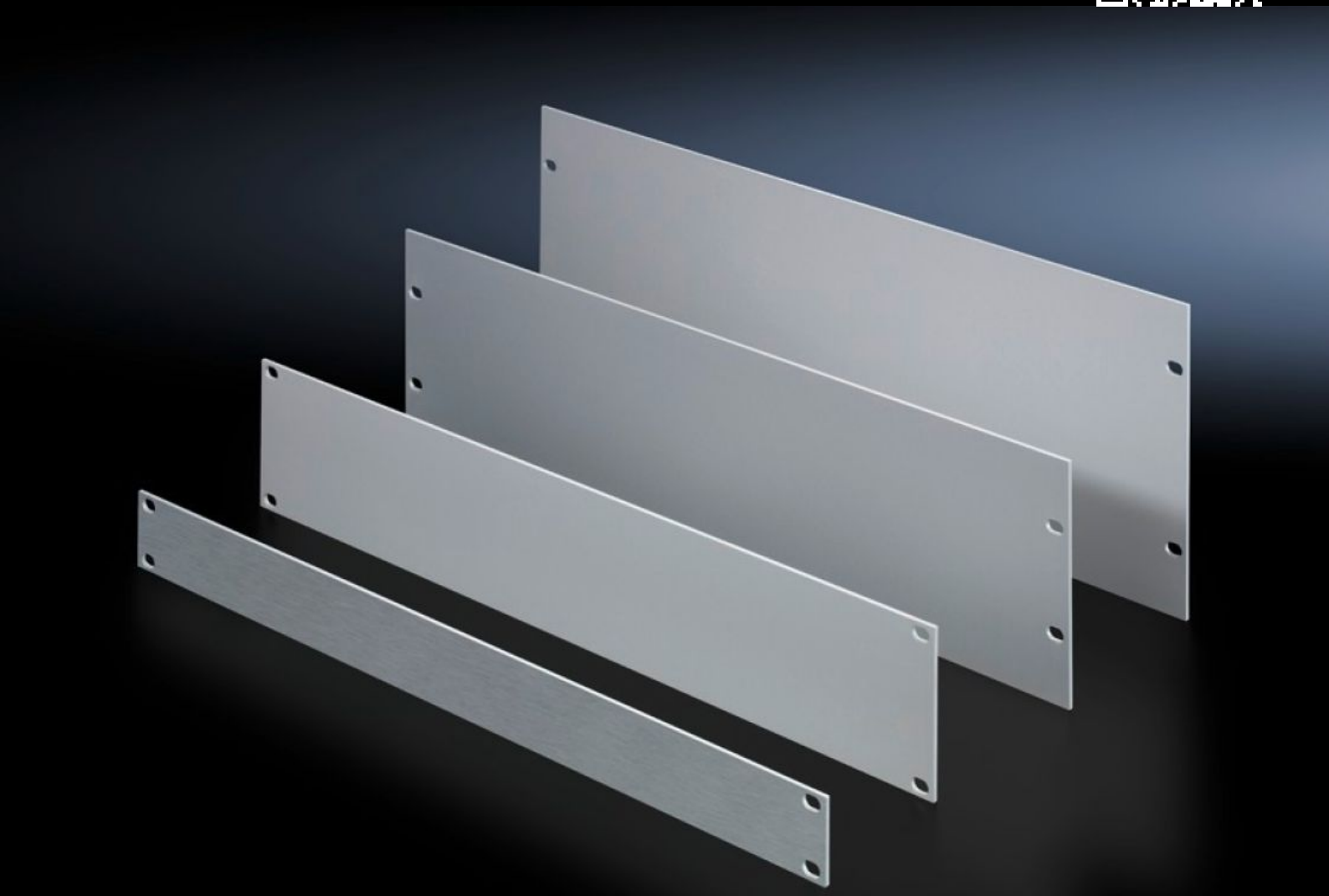

EL 1932.200

Blindplatte 19"

Stand: 29.11.2026 (Quelle: www.rittal.com/ch-de)

SCHALTSCHRÄNKE STROMVERTEILUNG KLIMATISIERUNG IT-INFRASTRUKTUR SOFTWARE & SERVICE

FRIEDHELM LOH GROUP

EL 1932.200 - Blindplatte 19"

Blindplatten aus Aluminium in verschiedenen Höheneinheiten. Für einen sauberen Abschluss freier Einbauplätze innerhalb der Montageebene.

Eigenschaften

Artikel-Nr.	EL 1932.200
Produktbeschreibung	Für den Einbau in Elektronik-Schränke oder Gehäuse.
Nutzen	Für einen sauberen Abschluss freier Einbauplätze innerhalb der Montageebene
Material	Aluminium, 3 mm
Oberfläche	Natur eloxiert
Höheneinheiten	2 HE
Verpackungseinheit	3 Stück
Nettogewicht	0,969 kg
Bruttogewicht	1,18 kg
Zolltarifnummer	76169990
ETIM 9	EC000456
ETIM 8	EC000456
ECLASS 8.0	27189217
Produktbeschreibung	EL Blindplatte 482,6 mm (19"), 2 HE