Rittal – Das System.

Schneller – besser – überall.

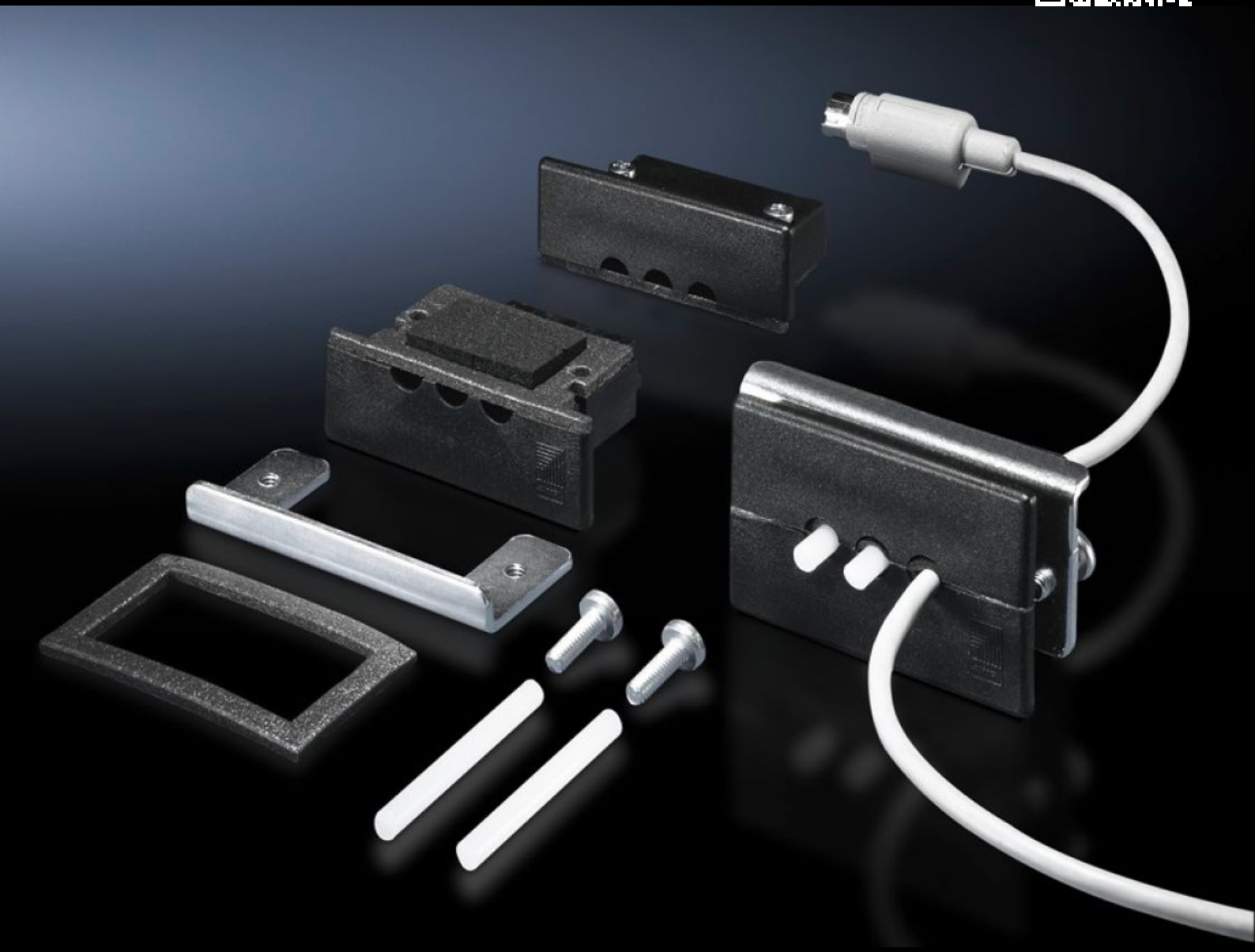

SZ 2400.300
Steckerdurchführung, klein

Stand: 25.11.2026 (Quelle: www.rittal.com/ch-de)

SCHALTSCHRÄNKE | STROMVERTEILUNG | KLIMATISIERUNG | IT-INFRASTRUKTUR | SOFTWARE & SERVICE

FRIEDHELM LOH GROUP

SZ 2400.300 - Steckerdurchführung, klein

Für vorkonfektionierte Kabel mit Stecker. Verwendbar für Materialstärken bis 4 mm. Mit Kabelbindern kann eine Zugentlastung der konfektionierten Kabel durchgeführt werden.

Eigenschaften

Artikel-Nr.	SZ 2400.300
Produktbeschreibung	Für vorkonfektionierte Kabel mit Stecker. Verwendbar für Materialstärken bis 4 mm. Mit Kabelbindern kann eine Zugentlastung der konfektionierten Kabel durchgeführt werden.
Material	Kunststoff
Farbe	RAL 9005
Lieferumfang	Inkl. Befestigungsmaterial
Kabeleinführung	Anzahl Kabeleinführungen: 2 Min. Kabeldurchmesser: 6 mm Max. Kabeldurchmesser: 8 mm
Schutzart IP nach IEC 60 529	IP 65 bei sachgerechter Montage
Für Kabel-Ø	6 - 8 mm
Verpackungseinheit	1 Stück
Nettogewicht	0,055 kg
Bruttogewicht	0,063 kg
Zolltarifnummer	39269097
ETIM 9	EC000879
ETIM 8	EC000879
ECLASS 8.0	27069216
Produktbeschreibung	SZ Steckerdurchführung, klein, für 2 Kabel ø 6-8 mm