Rittal – Das System.

Schneller – besser – überall.

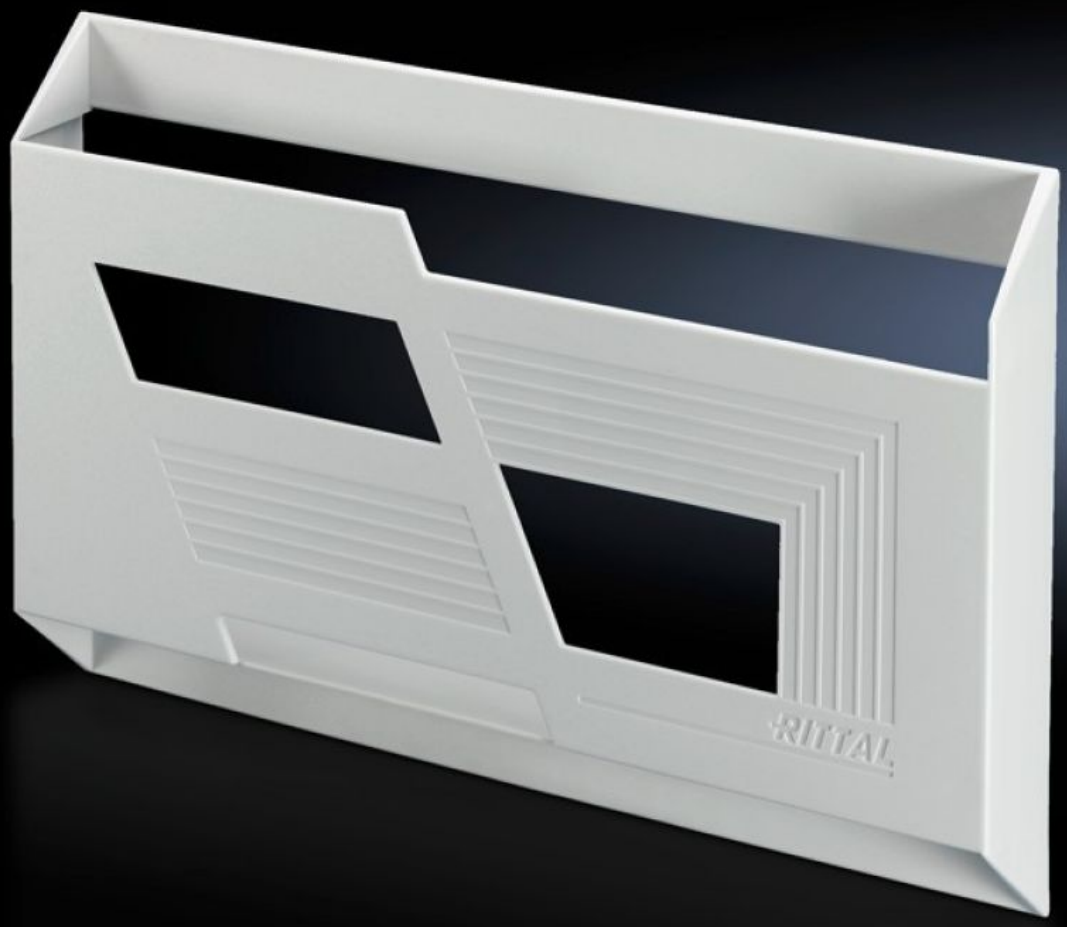

SZ 2513.000

Schaltplantasche aus Kunststoff

Stand: 09.12.2025 (Quelle: rittal.com/ch-de)

SZ 2513.000 - Schaltplantasche aus Kunststoff

Zum Aufkleben auf den Türinnenflächen.

Eigenschaften

Artikel-Nr.	SZ 2513.000
Produktbeschreibung	Zum Aufkleben auf Flächen.
Material	Polystyrol mit selbstklebenden Befestigungsleisten Halogenfrei
Farbe	Ähnlich RAL 7035
Lichte Höhe	286 mm
Lichte Breite	438 mm
Lichte Tiefe	45 mm
Hinweis	Im Sinne der Nachhaltigkeit werden unsere Schaltplantaschen aus recyceltem Kunststoff hergestellt. Dabei kann es vereinzelt zu kleinen, dunklen Punkten auf der Oberfläche der Schaltplantasche kommen – ein typisches Merkmal von Recyclingmaterialien. Diese haben keinerlei Einfluss auf die Qualität oder Funktionalität des Produkts und unterstreichen gleichzeitig unser Engagement für umweltfreundliche Lösungen.
Passend für Papierformat	DIN A3 quer
Verpackungseinheit	1 Stück
Nettogewicht	0.28
Bruttogewicht	0.31
Zolltarifnummer	39269097
EAN	4028177025899
E-Number Sweden	E7282548
ETIM 9	EC000317
ETIM 8	EC000317
ECLASS 8.0	27189267