Rittal – Das System.

Schneller – besser – überall.

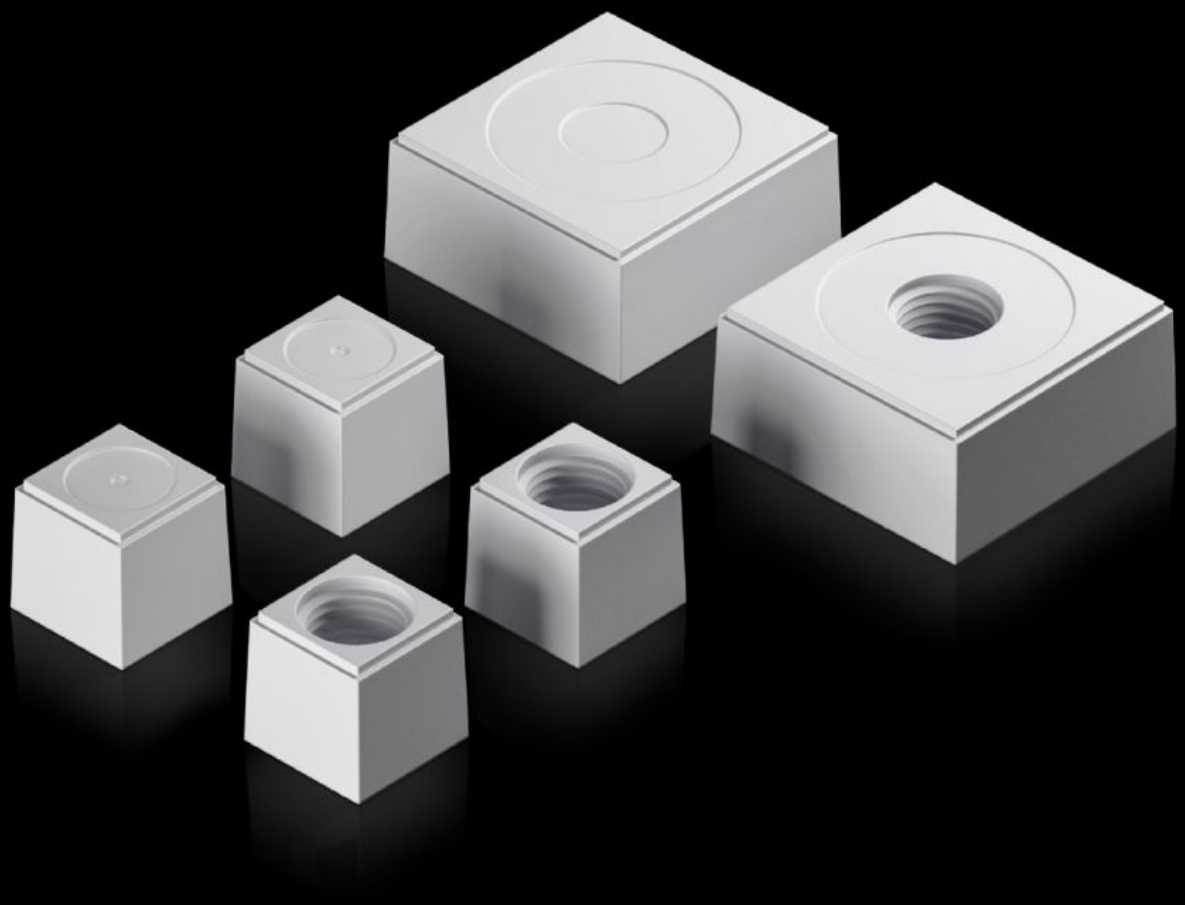

# AX 2580.011
# Dichteinsatz

Stand: 26.11.2026 (Quelle: www.rittal.com/ch-de)

# AX 2580.011 - Dichteinsatz für Kunststoff-Flanschplatte, modular und Dichtrahmen, modular

Die geschlitzten Dichteinsätze sorgen in Verbindung mit den Inlays für eine individuelle Kabeleinführung, auch von bereits vorkonfektionierten Kabeln.

## Eigenschaften

| | |
|---|---|
| Artikel-Nr. | AX 2580.011 |
| Ausführung | Dichteinsatz, klein |
| Produktbeschreibung | Die geschlitzten Dichteinsätze sorgen in Verbindung mit den Inlays für eine individuelle Kabeleinführung, auch von bereits vorkonfektionierten Kabeln. |
| Material | Kunststoff |
| Farbe | RAL 7035 |
| Type rating nach UL 508A | Type 1<br>Type 12<br>Type 4X indoor use only |
| Für Kabeldurchmesser | 11 mm |
| Verpackungseinheit | 10 Stück |
| Nettogewicht | 0,01 kg |
| Bruttogewicht | 0,06 kg |
| Zolltarifnummer | 40082900 |
| ETIM 9 | EC000441 |
| ETIM 8 | EC000441 |
| ECLASS 8.0 | 27149109 |
| Produktbeschreibung | SZ Dichteinsätze, für Kunststoff-Flanschplatte, modular und Dichtrahmen modular, klein, für Kabeldurchmesser 11 mm |

© Rittal 2026

# Approbationen

| | |
|---|---|
| Approbationen | UR + C-UR (recognized) |