Rittal – Das System.

Schneller – besser – überall.

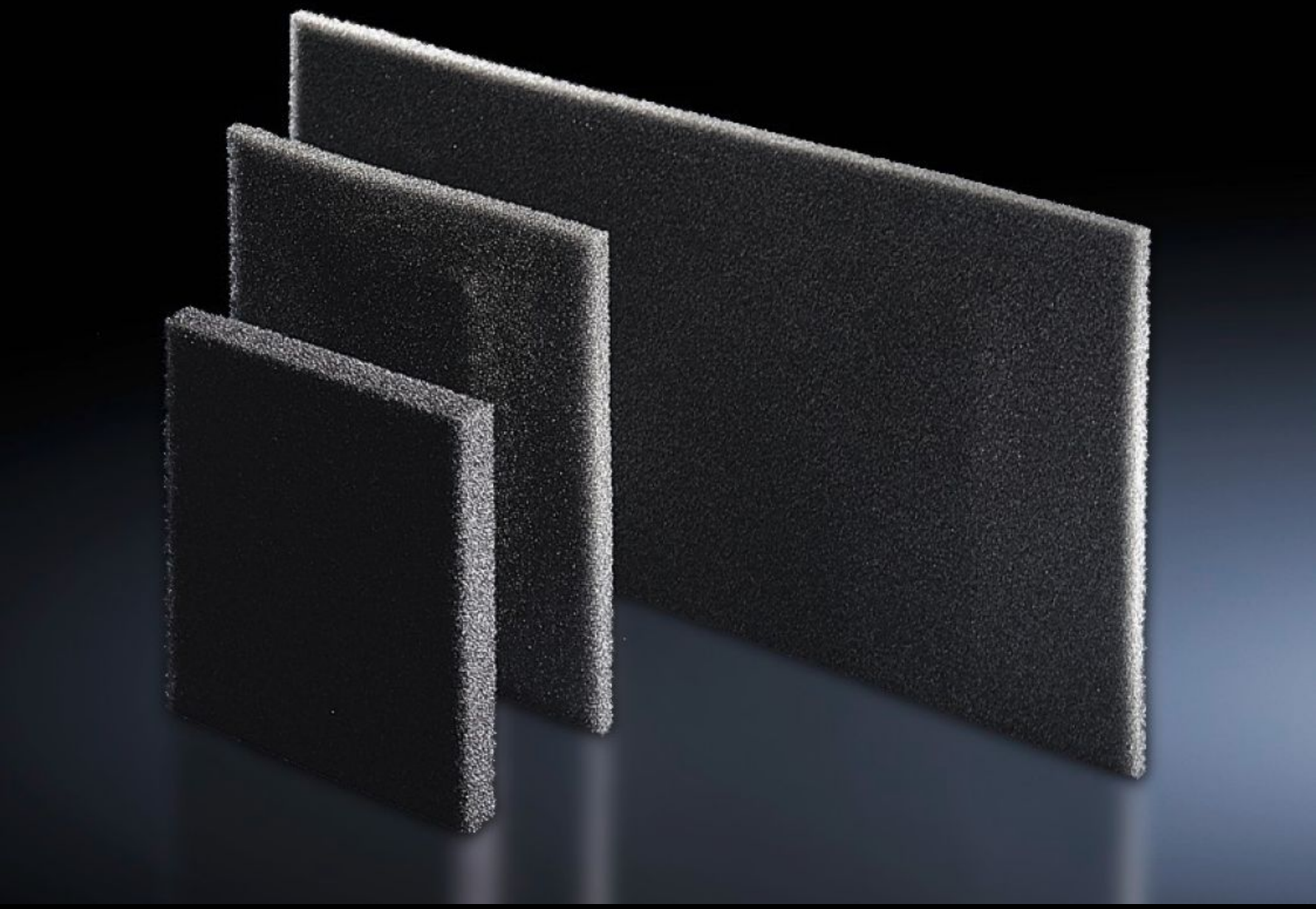

SK 3286.100

Filtermatte

Stand: 23.11.2026 (Quelle: www.rittal.com/ch-de)

SK 3286.100 - Filtermatte für Kühlgeräte, Klima-/Profiltür, Luft/Luft-Wärmetauscher und Chiller

Bei erhöhter Staubbelastung wird die Verwendung von Filtermatten empfohlen. Die Reinigung der Geräte wird dadurch vereinfacht. Je nach Verschmutzungsgrad muss der Filter regelmäßig ausgewechselt werden.

Eigenschaften

Artikel-Nr.	SK 3286.100
Produktbeschreibung	Kühlgeräte sind wartungsarm und werden ohne Filtermatten geliefert. Für extreme Bedingungen können Filtermatten eingesetzt werden.
Nutzen	Temperaturbeständig von -40 °C...+80 °C
Material	Offenzelliger Polyurethan-Schaumstoff
Abmessung	Breite: 539 mm Höhe: 332 mm Tiefe: 10 mm
Passend für	Gehäusetyp: Kühlgeräte
Verpackungseinheit	3 Stück
Nettogewicht	0,09 kg
Bruttogewicht	0,171 kg
Zolltarifnummer	39211310
ETIM 9	EC002513
ETIM 8	EC002513
ECLASS 8.0	27180706
Produktbeschreibung	SK Filtermatte, für Wandanbau-Kühlgerät SK 3296/3272, BHT: 539x332x10 mm