Rittal – Das System.

Schneller – besser – überall.

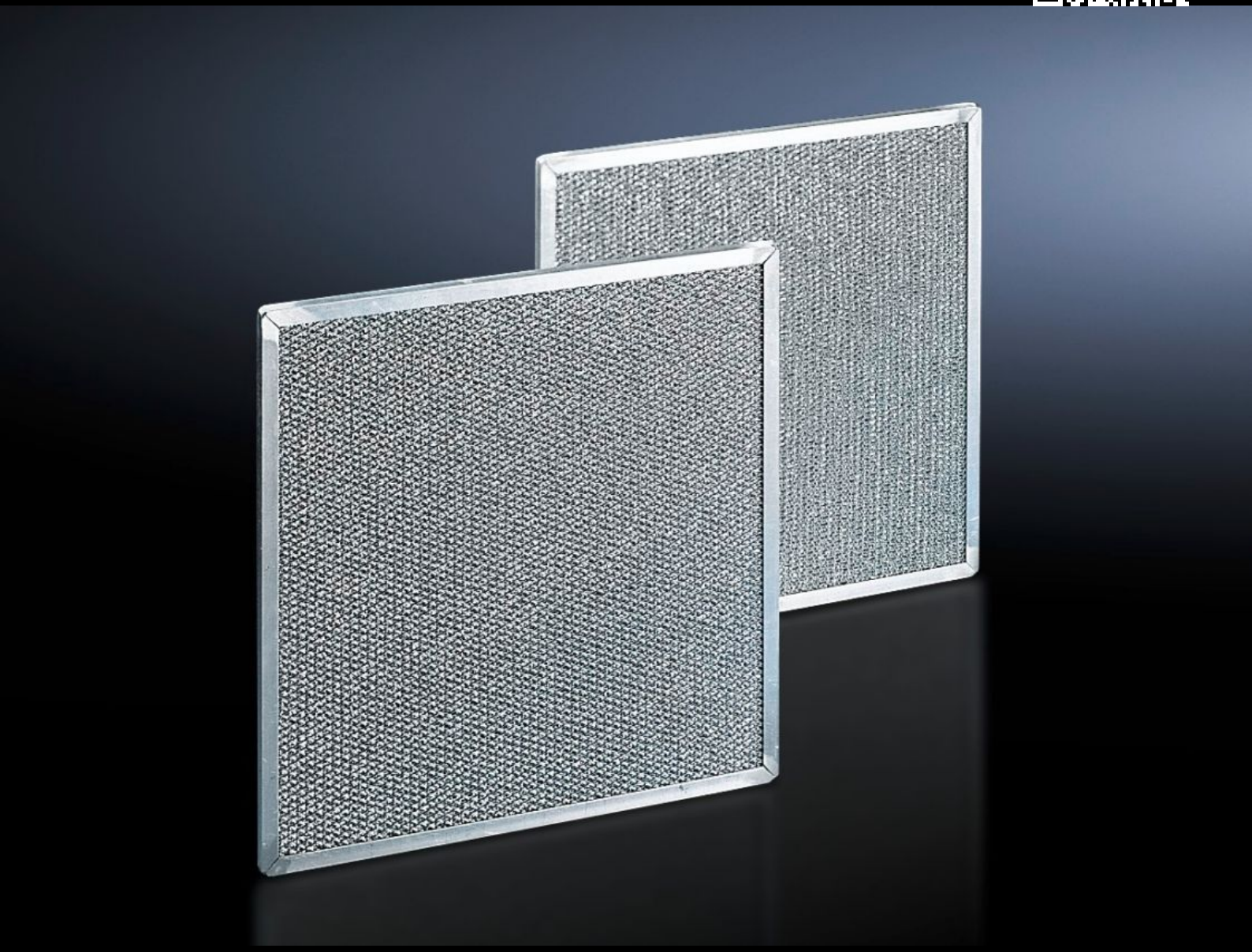

SK 3286.410

Metallfilter

Stand: 29.11.2026 (Quelle: www.rittal.com/ch-de)

SK 3286.410 - Metallfilter für Kühlgeräte, Klima-Tür, Profiltür, Luft/Luft-Wärmetauscher und Chiller

Insbesondere für den Einsatz in staub- und ölhaltiger Umgebungsluft sollten auswaschbare Metallfilter verwendet werden. Bei Kondensation von Luft oder Dampf an den Metalloberflächen bleiben eventuell vorhandene Partikel auf dem Metall haften und können mit Wasser oder fettlösenden Reinigungsmitteln problemlos ausgewaschen werden.

Eigenschaften

Artikel-Nr.	SK 3286.410
Produktbeschreibung	Insbesondere für den Einsatz von Kühlgeräten in staub- und ölhaltiger Umgebungsluft sollten auswaschbare Metallfilter verwendet werden. Bei Kondensation von Luft oder Dampf an den Metalloberflächen bleiben eventuell vorhandene Partikel auf dem Metall haften und können mit Wasser oder fettlösenden Reinigungsmitteln problemlos ausgewaschen werden.
Material	Aluminium
Passend für Artikel-Nr.	3304.xx0 3305.xx0 3328.xx0 3329.xx0 3332.... 3366... 3127.100 3127.115 3128.100 3128.115 3129.100 3129.115 3130.100 3130.115 3360.100
Abmessung	Breite: 344 mm Höhe: 268 mm Tiefe: 10 mm
Verpackungseinheit	1 Stück

Eigenschaften

Nettogewicht	0,3 kg
Bruttogewicht	0,3 kg
Zolltarifnummer	84219990
ETIM 9	EC002513
ETIM 8	EC002513
ECLASS 8.0	27180706
Produktbeschreibung	SK Metallfilter, für Kühlgerät, Luft/Luft-Wärmetauscher und Chiller, BHT: 344 x 268 x 10 mm