Rittal – Das System.

Schneller – besser – überall.

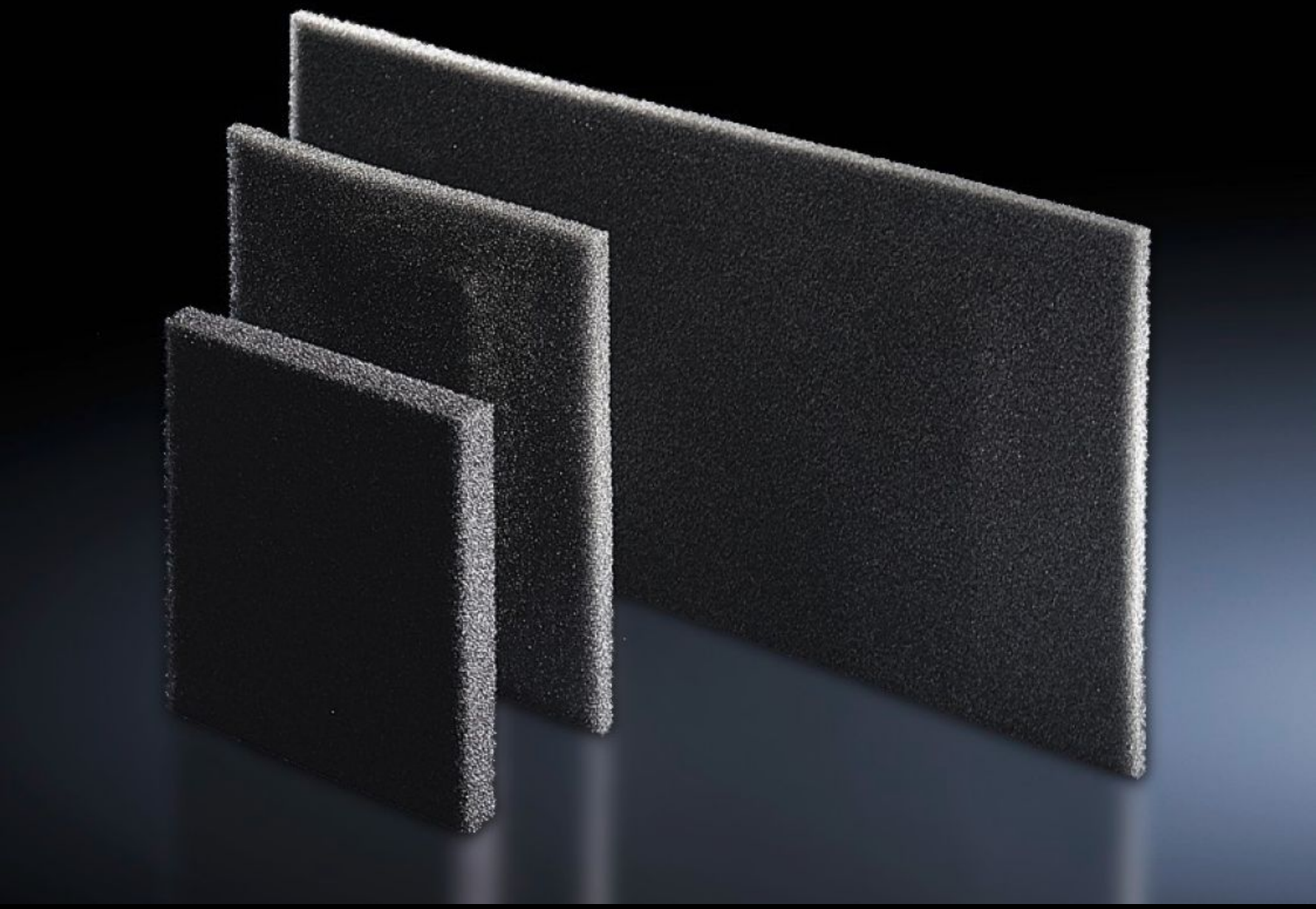

SK 3294.100

Filtermatte

Stand: 23.11.2026 (Quelle: www.rittal.com/ch-de)

SCHALTSCHRÄNKE | STROMVERTEILUNG | KLIMATISIERUNG | IT-INFRASTRUKTUR | SOFTWARE & SERVICE

FRIEDHELM LOH GROUP

SK 3294.100 - Filtermatte für Kühlgeräte, Klima-/Profiltür, Luft/Luft-Wärmetauscher und Chiller

Bei erhöhter Staubbelastung wird die Verwendung von Filtermatten empfohlen. Die Reinigung der Geräte wird dadurch vereinfacht. Je nach Verschmutzungsgrad muss der Filter regelmäßig ausgewechselt werden.

Eigenschaften

Artikel-Nr.	SK 3294.100
Produktbeschreibung	Kühlgeräte sind wartungsarm und werden ohne Filtermatten geliefert. Für extreme Bedingungen können Filtermatten eingesetzt werden.
Nutzen	Temperaturbeständig von -40 °C...+80 °C
Material	Offenzelliger Polyurethan-Schaumstoff
Abmessung	Breite: 334 mm Höhe: 313 mm Tiefe: 10 mm
Verpackungseinheit	3 Stück
Nettogewicht	0,096 kg
Bruttogewicht	0,101 kg
Zolltarifnummer	39211310
ETIM 9	EC002513
ETIM 8	EC002513
ECLASS 8.0	27180706
Produktbeschreibung	SK Filtermatte für SK 3281/93, BHT: 334x313x10 mm

© Rittal 2026